



ที่ ศธ ๐๖๑๘.๘/ ๕๒๗๑

สถาบันการอาชีวศึกษาภาคกลาง ๔
วิทยาลัยเทคนิคราชบุรี
อำเภอเมือง จังหวัดราชบุรี ๗๐๐๐๐

๒๓ ธันวาคม ๒๕๖๗

เรื่อง ขอเชิญชวนร่วมประชาพิจารณ์รายละเอียด (ร่าง) TOR โครงการจ้างก่อสร้างปรับอาคารเรียน
อิเล็กทรอนิกส์ ประจำปีงบประมาณ ๒๕๖๘

เรียน ผู้อำนวยการสถานศึกษาในสังกัดสำนักงานคณะกรรมการการอาชีวศึกษา

สิ่งที่ส่งมาด้วย ๑. ประกาศประชาพิจารณ์รายละเอียด (ร่าง) TOR โครงการจ้างก่อสร้างปรับอาคารเรียน
อิเล็กทรอนิกส์ จำนวน ๑ ฉบับ

๒. รายละเอียด (ร่าง) TOR โครงการจ้างก่อสร้างปรับอาคารเรียนอิเล็กทรอนิกส์ จำนวน ๑ ฉบับ

ด้วย วิทยาลัยเทคนิคราชบุรี ได้รับงบประมาณรายจ่าย งบลงทุน ค่าที่ดินและสิ่งก่อสร้าง
ประจำปีงบประมาณ พ.ศ. ๒๕๖๘ เพื่อปรับอาคารเรียนอิเล็กทรอนิกส์ จำนวน ๑ หลัง วงเงินงบประมาณ
๔,๗๔๗,๐๐๐.๐๐ (สี่ล้านเจ็ดแสนสี่หมื่นเจ็ดพันบาทถ้วน) ซึ่งวิทยาลัยฯ ได้กำหนดรายละเอียด (ร่าง) TOR
โครงการจ้างก่อสร้างปรับอาคารเรียนอิเล็กทรอนิกส์ ดังกล่าว เสร็จเรียบร้อยแล้ว รายละเอียดปรากฏตาม
เอกสารแนบมาพร้อมนี้

ในการนี้ วิทยาลัยเทคนิคราชบุรี จึงใคร่ขอความอนุเคราะห์ให้สถานศึกษาในสังกัด
สำนักงานคณะกรรมการการอาชีวศึกษา นำประกาศวิทยาลัยฯ เรื่อง ประชาพิจารณ์รายละเอียด (ร่าง) TOR
โครงการจ้างก่อสร้างปรับอาคารเรียนอิเล็กทรอนิกส์ จำนวน ๑ หลัง ขึ้นเว็บไซต์ ของสถานศึกษาของท่าน
เพื่อให้ผู้ที่มีความประสงค์จะพิจารณาให้ข้อเสนอแนะและทักท้วงมายังวิทยาลัยเทคนิคราชบุรี ตั้งแต่วันที่
๒๔ ธันวาคม ๒๕๖๗ ถึงวันที่ ๖ มกราคม ๒๕๖๘ ในวันและเวลาราชการ

จึงเรียนมาเพื่อโปรดทราบและดำเนินการ

ขอแสดงความนับถือ

(นายสมพงษ์ พนมชัย)

ผู้อำนวยการวิทยาลัยเทคนิคราชบุรี

ฝ่ายบริหารทรัพยากร/งานพัสดุ

โทร. ๐ ๓๒๓๓ ๘๕๔๔ ต่อ ๑๓๙, ๑๔๐

โทรสาร ๐ ๓๒๓๓ ๗๔๗๗

“เรียนดี มีความสุข”



ประกาศ วิทยาลัยเทคนิคราชบุรี
เรื่อง ประชาพิจารณ์รายละเอียด (ร่าง) TOR โครงการจ้างก่อสร้างปรับปรุงอาคารเรียน
อิเล็กทรอนิกส์ จำนวน ๑ หลัง
ประจำปีงบประมาณ พ.ศ. ๒๕๖๘

ด้วยวิทยาลัยเทคนิคราชบุรี ได้รับงบประมาณรายจ่าย งบลงทุน ค่าที่ดินและสิ่งก่อสร้างประจำปี งบประมาณ พ.ศ. ๒๕๖๕ เพื่อปรับปรุงอาคารเรียนอิเล็กทรอนิกส์ จำนวน ๑ หลัง วงเงินงบประมาณ ๔,๗๔๗,๐๐๐.๐๐ (สี่ล้านเจ็ดแสนสี่หมื่นเจ็ดพันบาทถ้วน) ซึ่งวิทยาลัยเทคนิคราชบุรี ได้กำหนดรายละเอียด (ร่าง) TOR โครงการจ้างก่อสร้างปรับปรุงอาคารเรียนอิเล็กทรอนิกส์ ดังกล่าว เสร็จเรียบร้อยแล้ว รายละเอียดปรากฏตาม เอกสารแนบมาพร้อมนี้ และทางวิทยาลัยเทคนิคราชบุรี มีความประสงค์ให้บุคลากรของสถานศึกษาในสังกัด สำนักงานคณะกรรมการ การอาชีวศึกษา สถานประกอบการ และบุคคลทั่วไปที่มีความรู้ ความเชี่ยวชาญ ได้พิจารณาให้ข้อเสนอแนะและ ข้อทักท้วง เพื่อให้เกิดความเหมาะสม เปิดเผย มีความโปร่งใส ยุติธรรม คุ่มค่าและ ประหยัด เป็นไปตามมาตรฐานของทางราชการอย่างเคร่งครัด

ผู้ที่มีความประสงค์จะพิจารณาให้ข้อเสนอแนะและข้อทักท้วง ให้จัดส่งเอกสารและข้อทักท้วงได้โดยทาง

- ไปรษณีย์ ส่งถึง งานพัสดุ วิทยาลัยเทคนิคราชบุรี
เลขที่ ๔๓๓ ถนนศรีสุริยวงศ์ ตำบลหน้าเมือง
อำเภอเมืองราชบุรี จังหวัดราชบุรี ๗๐๐๐๐
- E-mail padu_53@hotmail.com
- ทางโทรศัพท์ ๐๓๒-๓๓๘๕๕๔๔ ต่อ ๑๓๙,๑๔๐

โดยผู้ที่สนใจยื่นเอกสาร ระหว่างวันที่ ๒๔ ธันวาคม ๒๕๖๗ ถึง วันที่ ๖ มกราคม ๒๕๖๘ เวลา ๐๘.๓๐-๑๖.๓๐ น. หรือดูรายละเอียดได้ที่ www.itc_rat@hotmail.com หรือสอบถามทางโทรศัพท์ หมายเลข ๐๓๒-๓๓๘๕๕๔๔ ต่อ ๑๓๙ - ๑๔๐ ในวันและเวลาราชการ

ประกาศ ณ วันที่ ธันวาคม พ.ศ. ๒๕๖๗

(นายสมพงษ์ พนมชัย)

ผู้อำนวยการวิทยาลัยเทคนิคราชบุรี

“เรียนดี มีความสุข”

โครงการ

ปรับปรุงอาคารเรียนอเนกประสงค์ วิทยาลัยเทคนิคราชบุรี

433 ศรีสุริยวงศ์ ตำบล หน้าเมือง อำเภอเมืองราชบุรี ราชบุรี 70000

สารบัญแบบ

แบบสถาปัตยกรรม

สัญลักษณ์ประกอบแบบ

สัญลักษณ์และในแบบ

NO.	แบบสถาปัตยกรรม	สัญลักษณ์	รายละเอียด	รายการวัสดุ
A-01	สารบัญแบบ สัญลักษณ์ประกอบแบบ ,รายการวัสดุประกอบแบบ			
A-02	รายการประกอบแบบกำหนดมาตรฐานงานก่อสร้าง			
A-03	แปลนพื้นที่ 1 (สองชั้น)			
A-04	แปลนพื้นที่ 2 (สองชั้น)			
A-05	แปลนพื้นที่ 3 (สองชั้น)			
A-06	แปลนพื้นที่ 4 (สองชั้น)			
A-07	แปลนพื้นที่ 1 (สองชั้น)			
A-08	แปลนพื้นที่ 2 (สองชั้น)			
A-09	แปลนพื้นที่ 3 (สองชั้น)			
A-10	แปลนพื้นที่ 4 (สองชั้น)			
A-11	แปลนพื้นที่ 1 (สี่-ชั้น)	ข	พื้นที่รวมเนื้อขนาด 40x40 ซม. (เลือกสี รุ่มและสวยงามหลัง)	พื้นที่รวมเนื้อขนาด 40x40 ซม. (เลือกสี รุ่มและสวยงามหลัง)
A-12	แปลนพื้นที่ 2 (สี่-ชั้น)	ข	พื้นที่รวมเนื้อ ขนาดสี่เหลี่ยม กว้าง 30x30 ซม. (เลือกสีและสวยงามหลัง)	พื้นที่รวมเนื้อ ขนาดสี่เหลี่ยม กว้าง 30x30 ซม. (เลือกสีและสวยงามหลัง)
A-13	แปลนพื้นที่ 3 (สี่-ชั้น)	ข	พื้นที่รวมเนื้อ ขนาดสี่เหลี่ยม กว้าง 30x30 ซม. (เลือกสีและสวยงามหลัง)	พื้นที่รวมเนื้อ ขนาดสี่เหลี่ยม กว้าง 30x30 ซม. (เลือกสีและสวยงามหลัง)
A-14	แปลนพื้นที่ 4 (สี่-ชั้น)	ข	พื้นที่รวมเนื้อ ขนาดสี่เหลี่ยม กว้าง 30x30 ซม. (เลือกสีและสวยงามหลัง)	พื้นที่รวมเนื้อ ขนาดสี่เหลี่ยม กว้าง 30x30 ซม. (เลือกสีและสวยงามหลัง)
A-15	แปลนพื้นที่ 1 (งานพื้น)	ข	พื้นที่รวมเนื้อ ขนาดสี่เหลี่ยม กว้าง 30x30 ซม. (เลือกสีและสวยงามหลัง)	พื้นที่รวมเนื้อ ขนาดสี่เหลี่ยม กว้าง 30x30 ซม. (เลือกสีและสวยงามหลัง)
A-16	แปลนพื้นที่ 2 (งานพื้น)	ข	พื้นที่รวมเนื้อ ขนาดสี่เหลี่ยม กว้าง 30x30 ซม. (เลือกสีและสวยงามหลัง)	พื้นที่รวมเนื้อ ขนาดสี่เหลี่ยม กว้าง 30x30 ซม. (เลือกสีและสวยงามหลัง)
A-17	แปลนพื้นที่ 3 (งานพื้น)	ข	พื้นที่รวมเนื้อ ขนาดสี่เหลี่ยม กว้าง 30x30 ซม. (เลือกสีและสวยงามหลัง)	พื้นที่รวมเนื้อ ขนาดสี่เหลี่ยม กว้าง 30x30 ซม. (เลือกสีและสวยงามหลัง)
A-18	แปลนพื้นที่ 4 (งานพื้น)	ข	พื้นที่รวมเนื้อ ขนาดสี่เหลี่ยม กว้าง 30x30 ซม. (เลือกสีและสวยงามหลัง)	พื้นที่รวมเนื้อ ขนาดสี่เหลี่ยม กว้าง 30x30 ซม. (เลือกสีและสวยงามหลัง)
A-19	แปลนพื้นที่ 1 (งานฝ้าเพดาน)	ข	พื้นที่รวมเนื้อ ขนาดสี่เหลี่ยม กว้าง 30x30 ซม. (เลือกสีและสวยงามหลัง)	พื้นที่รวมเนื้อ ขนาดสี่เหลี่ยม กว้าง 30x30 ซม. (เลือกสีและสวยงามหลัง)
A-20	แปลนพื้นที่ 2 (งานฝ้าเพดาน)	ข	พื้นที่รวมเนื้อ ขนาดสี่เหลี่ยม กว้าง 30x30 ซม. (เลือกสีและสวยงามหลัง)	พื้นที่รวมเนื้อ ขนาดสี่เหลี่ยม กว้าง 30x30 ซม. (เลือกสีและสวยงามหลัง)
A-21	แปลนพื้นที่ 3 (งานฝ้าเพดาน)	ข	พื้นที่รวมเนื้อ ขนาดสี่เหลี่ยม กว้าง 30x30 ซม. (เลือกสีและสวยงามหลัง)	พื้นที่รวมเนื้อ ขนาดสี่เหลี่ยม กว้าง 30x30 ซม. (เลือกสีและสวยงามหลัง)
A-22	แปลนพื้นที่ 4 (งานฝ้าเพดาน)	ข	พื้นที่รวมเนื้อ ขนาดสี่เหลี่ยม กว้าง 30x30 ซม. (เลือกสีและสวยงามหลัง)	พื้นที่รวมเนื้อ ขนาดสี่เหลี่ยม กว้าง 30x30 ซม. (เลือกสีและสวยงามหลัง)
A-23	จุดตัดที่ 1			
A-24	จุดตัดที่ 2			
A-25	จุดตัดที่ 3			
A-26	จุดตัดที่ 4			
A-27	แบบขยายของข้อ 4			
A-28	แบบขยายประตู-หน้าต่าง 1			
A-29	แบบขยายประตู-หน้าต่าง 2			

ประเภท	ชื่อโครงการ/รายละเอียด	ผู้จัดทำ	ตำแหน่ง	วันที่	ลายเซ็น	ตำแหน่ง	วันที่
สถาปนิก	สถาปนิกผู้ออกแบบสถาปัตย์	นายสมชาย ใจดี	สถาปนิก	15/05/2565		สถาปนิก	15/05/2565
วิศวกร	วิศวกรผู้ออกแบบโครงสร้าง	นายสมชาย ใจดี	วิศวกร	15/05/2565		วิศวกร	15/05/2565
ช่างเขียน	ช่างเขียนแบบ	นายสมชาย ใจดี	ช่างเขียน	15/05/2565		ช่างเขียน	15/05/2565

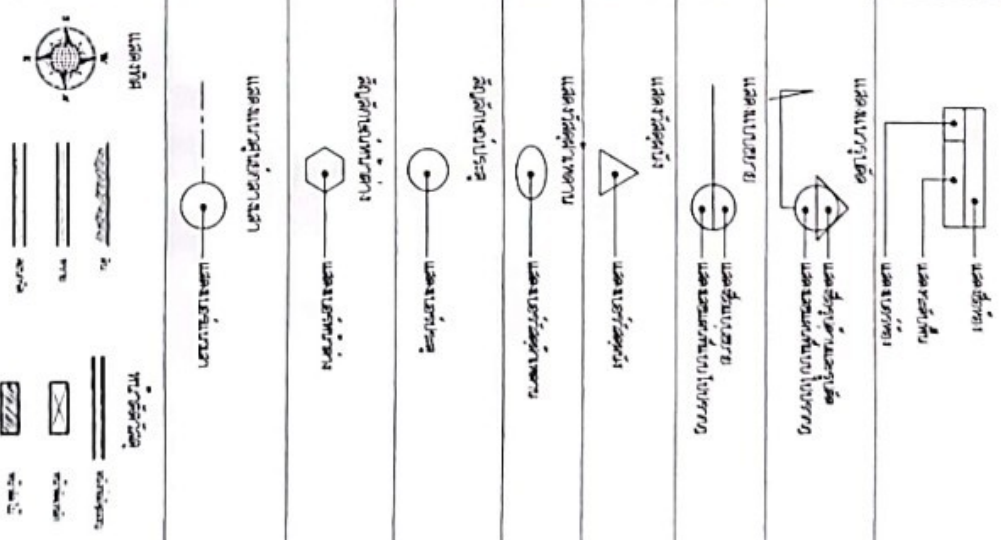

(ผู้ดำเนินการเขียนแบบสถาปัตย์)
 นายสมชาย ใจดี
 15/05/2565

1
 A-01

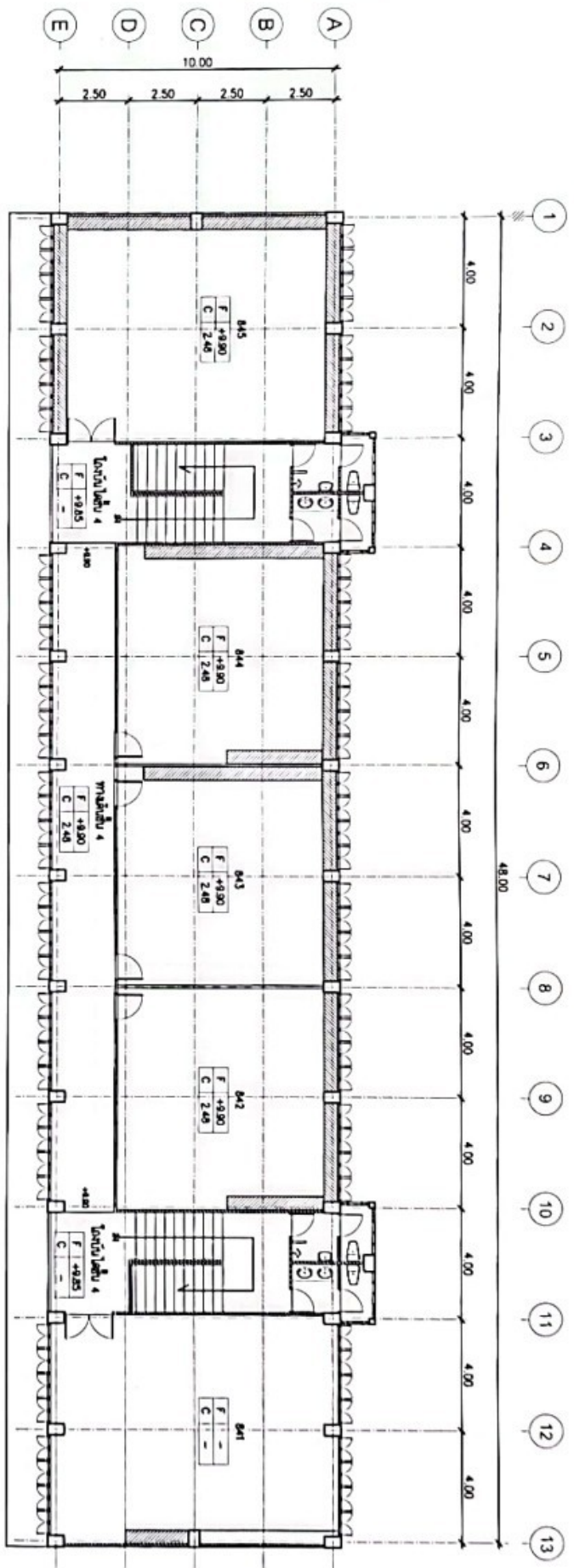

บันไดชั้น ๕

- ผนังห้องประชุมขนาด ๓ x ๗
- ผนังห้องเรียน 5 ห้อง ขนาด ๒x๓ เมตร
- ฝักรับน้ำบริเวณ 5 ห้อง
- ฝักรับน้ำบริเวณ 4 ห้อง
- ฝักรับน้ำบริเวณ ๓ ห้อง

บันไดชั้น ๔

- ผนังห้องประชุมขนาด ๓ x ๗
- ผนังห้องเรียน 5 ห้อง ขนาด ๒x๓ เมตร
- ฝักรับน้ำบริเวณ 5 ห้อง
- ฝักรับน้ำบริเวณ 4 ห้อง
- ฝักรับน้ำบริเวณ ๓ ห้อง

บันไดชั้น ๕

- ผนังห้องประชุมขนาด ๓ x ๗
- ผนังห้องเรียน 5 ห้อง ขนาด ๒x๓ เมตร
- ฝักรับน้ำบริเวณ 5 ห้อง
- ฝักรับน้ำบริเวณ 4 ห้อง
- ฝักรับน้ำบริเวณ ๓ ห้อง

บันไดชั้น ๔

- ผนังห้องประชุมขนาด ๓ x ๗
- ผนังห้องเรียน 5 ห้อง ขนาด ๒x๓ เมตร
- ฝักรับน้ำบริเวณ 5 ห้อง
- ฝักรับน้ำบริเวณ 4 ห้อง
- ฝักรับน้ำบริเวณ ๓ ห้อง

แบบพิมพ์ที่ ๔ (ซองเดิม)

๑ หมาย	ใบตรวจรับงาน	๑ วิศวกร	๑ วิศวกร	
๒ หมาย	ใบอนุมัติ/รับทราบ	๑ วิศวกร	๑ วิศวกร	
๓ หมาย	ใบแก้ไข	๑ วิศวกร	๑ วิศวกร	
๔ หมาย	ใบปิดงาน	๑ วิศวกร	๑ วิศวกร	
๕ หมาย	ใบส่งมอบงาน	๑ วิศวกร	๑ วิศวกร	
๖ หมาย	ใบรับรอง	๑ วิศวกร	๑ วิศวกร	
๗ หมาย	ใบแจ้ง	๑ วิศวกร	๑ วิศวกร	
๘ หมาย	ใบสั่ง	๑ วิศวกร	๑ วิศวกร	
๙ หมาย	ใบบันทึก	๑ วิศวกร	๑ วิศวกร	
๑๐ หมาย	ใบเสนอราคา	๑ วิศวกร	๑ วิศวกร	
๑๑ หมาย	ใบเสนอราคา	๑ วิศวกร	๑ วิศวกร	
๑๒ หมาย	ใบเสนอราคา	๑ วิศวกร	๑ วิศวกร	
๑๓ หมาย	ใบเสนอราคา	๑ วิศวกร	๑ วิศวกร	

๑ หมาย	๑ วิศวกร
๑ หมาย	๑ วิศวกร
๑ หมาย	๑ วิศวกร
๑ หมาย	๑ วิศวกร

(Handwritten signatures and stamps)

๑ หมาย	๑ วิศวกร
๑ หมาย	๑ วิศวกร
๑ หมาย	๑ วิศวกร
๑ หมาย	๑ วิศวกร

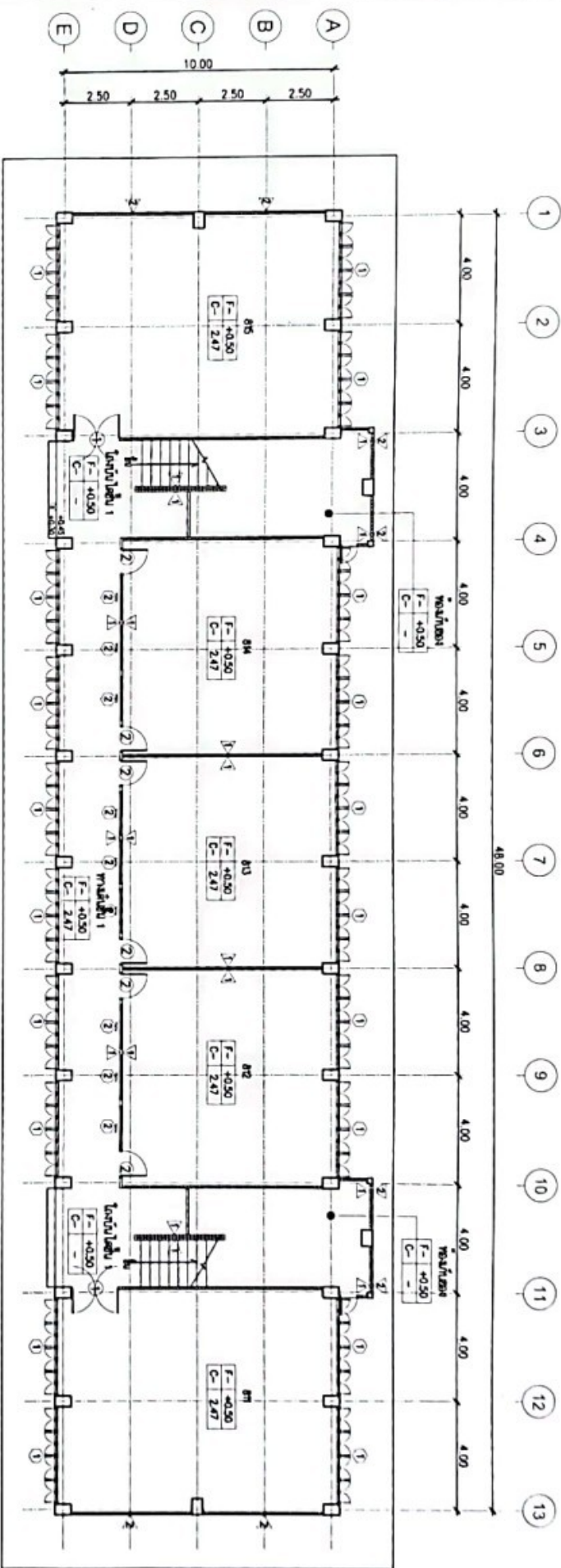

รายการวัสดุประกอบแบบ	
สัญลักษณ์	รายการวัสดุ
1	ผนังด้วยระบบงานช่างฉาบฉวย อิฐมวลเบา (ฉาบฉวย 2 ชั้น)
2	อิฐมวลเบา (ฉาบฉวย 2 ชั้น)
3	ผนังด้วยระบบงานช่างฉาบฉวย (ฉาบฉวย 1 ชั้น) ทุบและขุดลอก

หมายเหตุ : อิฐมวลเบาใช้ฉาบฉวย 2 ชั้น (ฉาบฉวย 2 ชั้น) ให้มีสภาพผิวที่เรียบเนียนสามารถใช้งานได้

อิฐมวลเบาใช้ฉาบฉวย 1 ชั้น (ฉาบฉวย 1 ชั้น) ให้มีสภาพผิวที่เรียบเนียน

แบบพิมพ์ที่ 1 (ของใหญ่)

1. ชื่อโครงการ	โครงการปรับปรุงอาคารเรียนชั้นประถมศึกษา	2. วัตถุประสงค์	ปรับปรุงอาคารเรียน
3. สถานที่	โรงเรียนวัดบางน้ำผึ้ง	4. งบประมาณ	1,000,000 บาท
5. ลักษณะงาน	ปรับปรุงอาคารเรียน	6. ระยะเวลา	3 เดือน
7. ผู้จัดทำ	บริษัท อจล จำกัด	8. อนุมัติ	นายสมชาย ใจดี
9. อนุมัติ	นายสมชาย ใจดี	10. อนุมัติ	นายสมชาย ใจดี
11. อนุมัติ	นายสมชาย ใจดี	12. อนุมัติ	นายสมชาย ใจดี
13. อนุมัติ	นายสมชาย ใจดี	14. อนุมัติ	นายสมชาย ใจดี

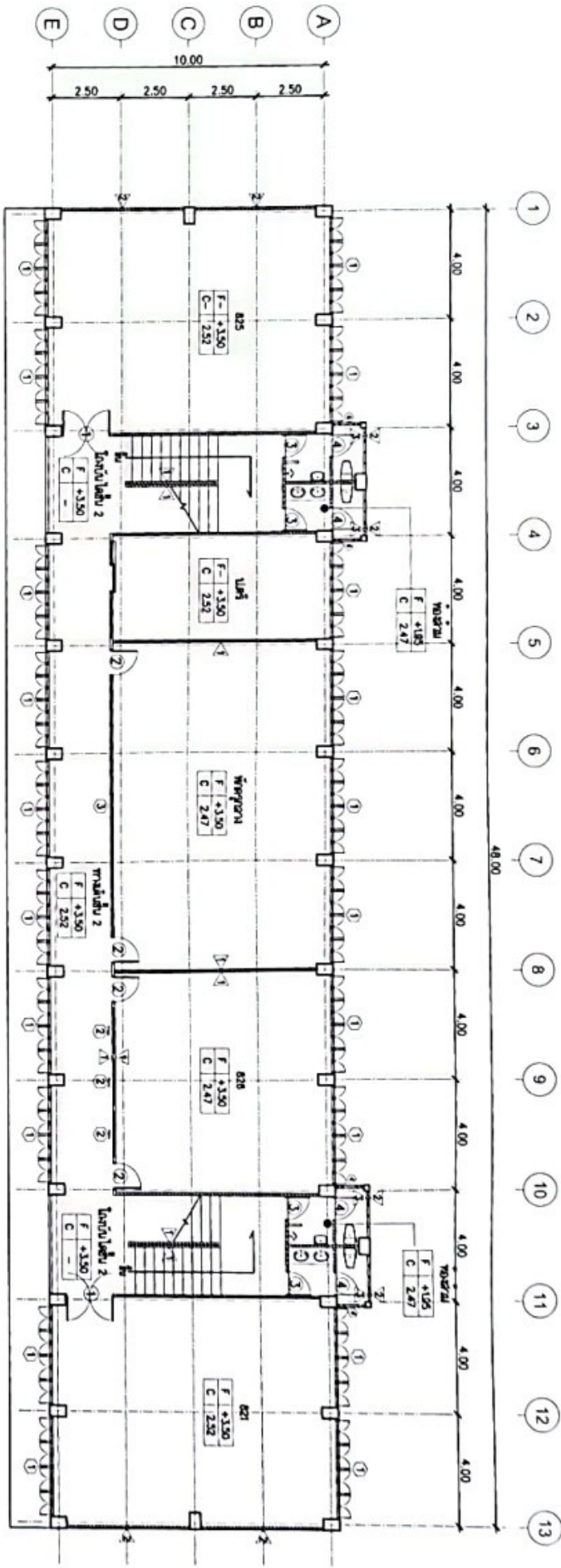

รายการวัสดุประกอบแบบ

ลำดับที่	รายการวัสดุ
1	ผนังอิฐมวลเบาภายนอกชั้นบน อิฐมวลเบา (ใช้สำหรับห้อง)
2	อิฐมวลเบา (ใช้สำหรับฝ้าเพดาน)
3	คอนกรีตเสริมเหล็กสำหรับเสาและคาน (ใช้สำหรับโครงสร้าง)

หมายเหตุ : อิฐมวลเบาใช้สำหรับผนังชั้นบน (ใช้สำหรับห้อง) ในกรณีที่อาคารมีพื้นที่ใช้สอยมากกว่า 100 ตารางเมตร

แบบพิมพ์ที่ 2 (กรณีพิมพ์)

1	โครงการ/ชื่อโครงการ/ชื่อผู้จัดทำ	1	ผู้ควบคุมงาน	1	ชื่อ
2	ชื่อผู้จัดทำ	2	ผู้ควบคุมงาน	2	ตำแหน่ง
3	ชื่อผู้ควบคุมงาน	3	ผู้ควบคุมงาน	3	ตำแหน่ง
4	ชื่อผู้ควบคุมงาน	4	ผู้ควบคุมงาน	4	ตำแหน่ง
5	ชื่อผู้ควบคุมงาน	5	ผู้ควบคุมงาน	5	ตำแหน่ง
6	ชื่อผู้ควบคุมงาน	6	ผู้ควบคุมงาน	6	ตำแหน่ง
7	ชื่อผู้ควบคุมงาน	7	ผู้ควบคุมงาน	7	ตำแหน่ง
8	ชื่อผู้ควบคุมงาน	8	ผู้ควบคุมงาน	8	ตำแหน่ง
9	ชื่อผู้ควบคุมงาน	9	ผู้ควบคุมงาน	9	ตำแหน่ง
10	ชื่อผู้ควบคุมงาน	10	ผู้ควบคุมงาน	10	ตำแหน่ง
11	ชื่อผู้ควบคุมงาน	11	ผู้ควบคุมงาน	11	ตำแหน่ง
12	ชื่อผู้ควบคุมงาน	12	ผู้ควบคุมงาน	12	ตำแหน่ง
13	ชื่อผู้ควบคุมงาน	13	ผู้ควบคุมงาน	13	ตำแหน่ง

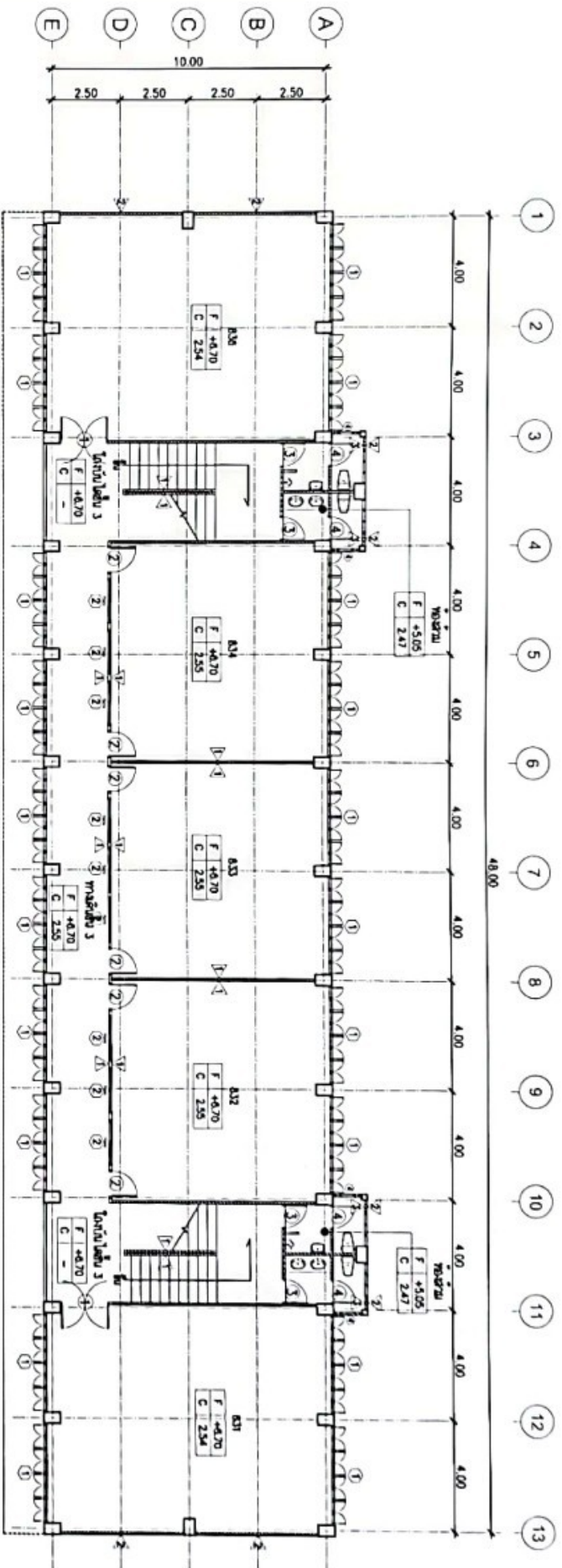

รายการวัสดุประกอบแบบ	
สัญลักษณ์	รายการวัสดุประกอบ
△1	ผนังห้องขนาดเบาชั้นบน 3 ชั้น (เสาโครงสร้าง)
△2	ฝ้าเพดาน (ฝ้าเรียบ)
△3	ผนังห้องขนาดเบาชั้นล่าง (เสาโครงสร้าง)

หมายเหตุ : ฝ้าเพดานชั้นล่าง (เสาโครงสร้าง) ให้ใช้ฝ้าเพดานที่ติดตั้งสำเร็จแบบสำเร็จรูปตามข้อกำหนด

แบบพิมพ์ที่ 3 (ชั้นใหญ่)

โครงการ	โครงการปรับปรุงอาคารพาณิชย์เดิม	สถาปนิก/ผู้ออกแบบ	นางสาว ชลธิชา นิลประเสริฐ	วิศวกร/ผู้ออกแบบ	นาย ชลธิชา นิลประเสริฐ	ผู้ควบคุมงาน	นาย ชลธิชา นิลประเสริฐ	ผู้ตรวจสอบ	นาย ชลธิชา นิลประเสริฐ	ผู้ควบคุมงาน	นาย ชลธิชา นิลประเสริฐ
สถานที่	กรุงเทพมหานคร	ช่างเขียน	นางสาว ชลธิชา นิลประเสริฐ	ช่างเขียน	นาย ชลธิชา นิลประเสริฐ	ช่างเขียน	นาย ชลธิชา นิลประเสริฐ	ช่างเขียน	นาย ชลธิชา นิลประเสริฐ	ช่างเขียน	นาย ชลธิชา นิลประเสริฐ
วันที่	วันที่ 15/05/2565	ช่างเขียน	นางสาว ชลธิชา นิลประเสริฐ	ช่างเขียน	นาย ชลธิชา นิลประเสริฐ	ช่างเขียน	นาย ชลธิชา นิลประเสริฐ	ช่างเขียน	นาย ชลธิชา นิลประเสริฐ	ช่างเขียน	นาย ชลธิชา นิลประเสริฐ
โครงการ	โครงการปรับปรุงอาคารพาณิชย์เดิม	ช่างเขียน	นางสาว ชลธิชา นิลประเสริฐ	ช่างเขียน	นาย ชลธิชา นิลประเสริฐ	ช่างเขียน	นาย ชลธิชา นิลประเสริฐ	ช่างเขียน	นาย ชลธิชา นิลประเสริฐ	ช่างเขียน	นาย ชลธิชา นิลประเสริฐ

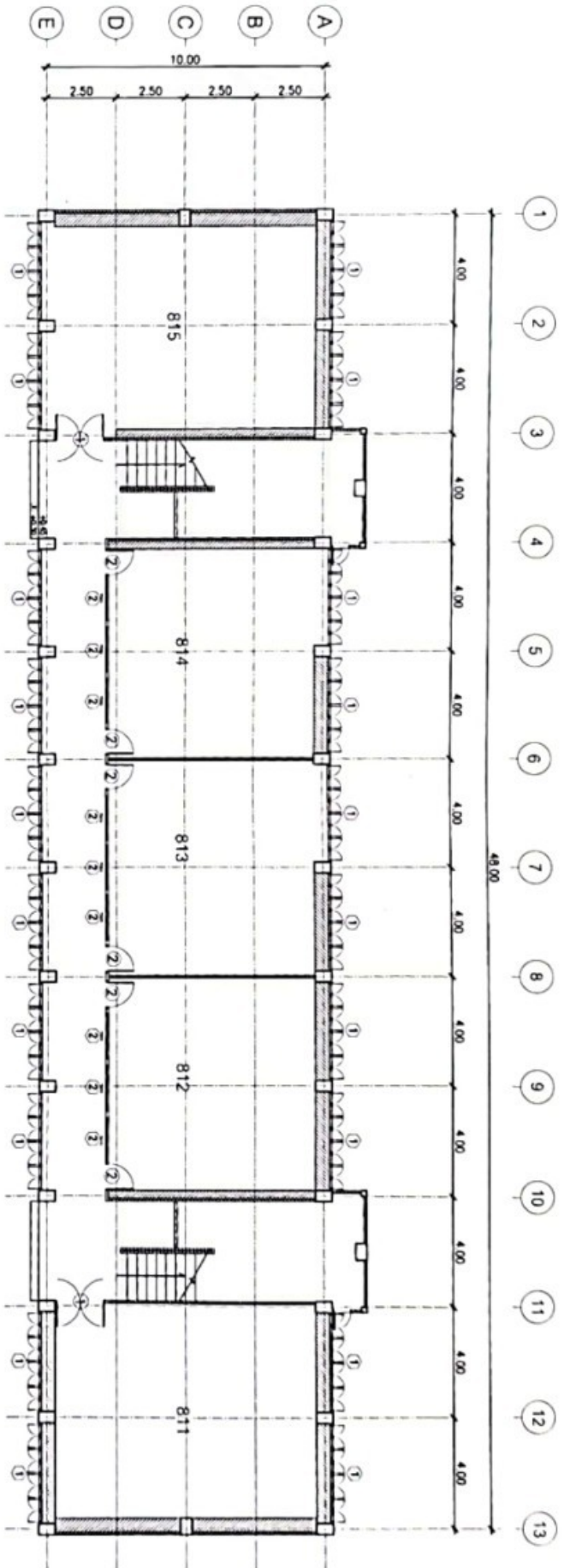

Walls and columns

Staircase

Walls and columns

Staircase

Walls and columns

Staircase

INSTRUMENTED I (G-21)

<table border="1"> <tr> <td>အမှတ်</td> <td>အမျိုးအမည်</td> <td>အရည်အသွေး</td> </tr> <tr> <td>၁</td> <td>အောက်ဆွဲ</td> <td></td> </tr> <tr> <td>၂</td> <td>အောက်ဆွဲ</td> <td></td> </tr> <tr> <td>၃</td> <td>အောက်ဆွဲ</td> <td></td> </tr> </table>	အမှတ်	အမျိုးအမည်	အရည်အသွေး	၁	အောက်ဆွဲ		၂	အောက်ဆွဲ		၃	အောက်ဆွဲ		<table border="1"> <tr> <td>အမှတ်</td> <td>အမျိုးအမည်</td> <td>အရည်အသွေး</td> </tr> <tr> <td>၁</td> <td>အောက်ဆွဲ</td> <td></td> </tr> <tr> <td>၂</td> <td>အောက်ဆွဲ</td> <td></td> </tr> <tr> <td>၃</td> <td>အောက်ဆွဲ</td> <td></td> </tr> </table>	အမှတ်	အမျိုးအမည်	အရည်အသွေး	၁	အောက်ဆွဲ		၂	အောက်ဆွဲ		၃	အောက်ဆွဲ		<table border="1"> <tr> <td>အမှတ်</td> <td>အမျိုးအမည်</td> <td>အရည်အသွေး</td> </tr> <tr> <td>၁</td> <td>အောက်ဆွဲ</td> <td></td> </tr> <tr> <td>၂</td> <td>အောက်ဆွဲ</td> <td></td> </tr> <tr> <td>၃</td> <td>အောက်ဆွဲ</td> <td></td> </tr> </table>	အမှတ်	အမျိုးအမည်	အရည်အသွေး	၁	အောက်ဆွဲ		၂	အောက်ဆွဲ		၃	အောက်ဆွဲ		<table border="1"> <tr> <td>အမှတ်</td> <td>အမျိုးအမည်</td> <td>အရည်အသွေး</td> </tr> <tr> <td>၁</td> <td>အောက်ဆွဲ</td> <td></td> </tr> <tr> <td>၂</td> <td>အောက်ဆွဲ</td> <td></td> </tr> <tr> <td>၃</td> <td>အောက်ဆွဲ</td> <td></td> </tr> </table>	အမှတ်	အမျိုးအမည်	အရည်အသွေး	၁	အောက်ဆွဲ		၂	အောက်ဆွဲ		၃	အောက်ဆွဲ		<table border="1"> <tr> <td>အမှတ်</td> <td>အမျိုးအမည်</td> <td>အရည်အသွေး</td> </tr> <tr> <td>၁</td> <td>အောက်ဆွဲ</td> <td></td> </tr> <tr> <td>၂</td> <td>အောက်ဆွဲ</td> <td></td> </tr> <tr> <td>၃</td> <td>အောက်ဆွဲ</td> <td></td> </tr> </table>	အမှတ်	အမျိုးအမည်	အရည်အသွေး	၁	အောက်ဆွဲ		၂	အောက်ဆွဲ		၃	အောက်ဆွဲ		<table border="1"> <tr> <td>အမှတ်</td> <td>အမျိုးအမည်</td> <td>အရည်အသွေး</td> </tr> <tr> <td>၁</td> <td>အောက်ဆွဲ</td> <td></td> </tr> <tr> <td>၂</td> <td>အောက်ဆွဲ</td> <td></td> </tr> <tr> <td>၃</td> <td>အောက်ဆွဲ</td> <td></td> </tr> </table>	အမှတ်	အမျိုးအမည်	အရည်အသွေး	၁	အောက်ဆွဲ		၂	အောက်ဆွဲ		၃	အောက်ဆွဲ		<table border="1"> <tr> <td>အမှတ်</td> <td>အမျိုးအမည်</td> <td>အရည်အသွေး</td> </tr> <tr> <td>၁</td> <td>အောက်ဆွဲ</td> <td></td> </tr> <tr> <td>၂</td> <td>အောက်ဆွဲ</td> <td></td> </tr> <tr> <td>၃</td> <td>အောက်ဆွဲ</td> <td></td> </tr> </table>	အမှတ်	အမျိုးအမည်	အရည်အသွေး	၁	အောက်ဆွဲ		၂	အောက်ဆွဲ		၃	အောက်ဆွဲ	
အမှတ်	အမျိုးအမည်	အရည်အသွေး																																																																																								
၁	အောက်ဆွဲ																																																																																									
၂	အောက်ဆွဲ																																																																																									
၃	အောက်ဆွဲ																																																																																									
အမှတ်	အမျိုးအမည်	အရည်အသွေး																																																																																								
၁	အောက်ဆွဲ																																																																																									
၂	အောက်ဆွဲ																																																																																									
၃	အောက်ဆွဲ																																																																																									
အမှတ်	အမျိုးအမည်	အရည်အသွေး																																																																																								
၁	အောက်ဆွဲ																																																																																									
၂	အောက်ဆွဲ																																																																																									
၃	အောက်ဆွဲ																																																																																									
အမှတ်	အမျိုးအမည်	အရည်အသွေး																																																																																								
၁	အောက်ဆွဲ																																																																																									
၂	အောက်ဆွဲ																																																																																									
၃	အောက်ဆွဲ																																																																																									
အမှတ်	အမျိုးအမည်	အရည်အသွေး																																																																																								
၁	အောက်ဆွဲ																																																																																									
၂	အောက်ဆွဲ																																																																																									
၃	အောက်ဆွဲ																																																																																									
အမှတ်	အမျိုးအမည်	အရည်အသွေး																																																																																								
၁	အောက်ဆွဲ																																																																																									
၂	အောက်ဆွဲ																																																																																									
၃	အောက်ဆွဲ																																																																																									
အမှတ်	အမျိုးအမည်	အရည်အသွေး																																																																																								
၁	အောက်ဆွဲ																																																																																									
၂	အောက်ဆွဲ																																																																																									
၃	အောက်ဆွဲ																																																																																									

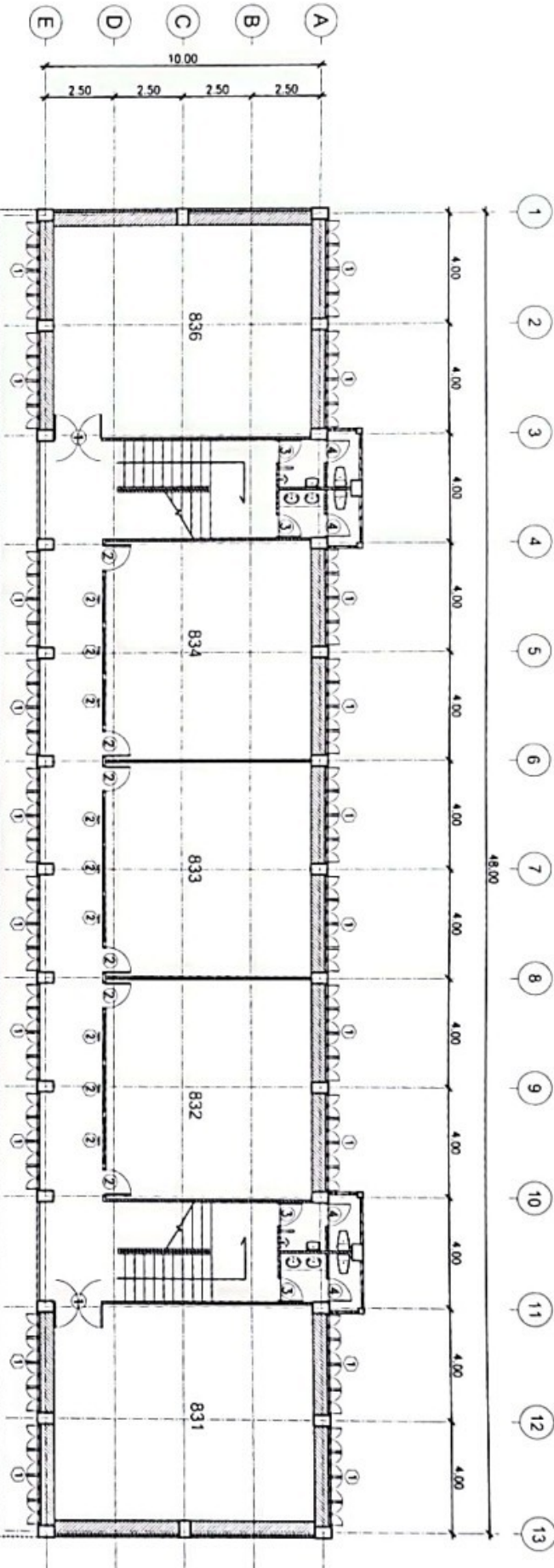

● ၂ အမှတ်အသား

● ၂ အမှတ်အသား

● ၂ အမှတ်အသား

● ၂ အမှတ်အသား

● ၂ အမှတ်အသား

● ၂ အမှတ်အသား

ပြည်ထောင်စု ၁ (၁၉-၈၀)

အမှတ်အသား	အမှတ်အသား	အမှတ်အသား	အမှတ်အသား	အမှတ်အသား	အမှတ်အသား	အမှတ်အသား	အမှတ်အသား	အမှတ်အသား	အမှတ်အသား	အမှတ်အသား	အမှတ်အသား	အမှတ်အသား	အမှတ်အသား	အမှတ်အသား	အမှတ်အသား	အမှတ်အသား	အမှတ်အသား
အမှတ်အသား	အမှတ်အသား	အမှတ်အသား	အမှတ်အသား	အမှတ်အသား	အမှတ်အသား	အမှတ်အသား	အမှတ်အသား	အမှတ်အသား	အမှတ်အသား	အမှတ်အသား	အမှတ်အသား	အမှတ်အသား	အမှတ်အသား	အမှတ်အသား	အမှတ်အသား	အမှတ်အသား	အမှတ်အသား
အမှတ်အသား	အမှတ်အသား	အမှတ်အသား	အမှတ်အသား	အမှတ်အသား	အမှတ်အသား	အမှတ်အသား	အမှတ်အသား	အမှတ်အသား	အမှတ်အသား	အမှတ်အသား	အမှတ်အသား	အမှတ်အသား	အမှတ်အသား	အမှတ်အသား	အမှတ်အသား	အမှတ်အသား	အမှတ်အသား

အမှတ်အသား
အမှတ်အသား
အမှတ်အသား
အမှတ်အသား

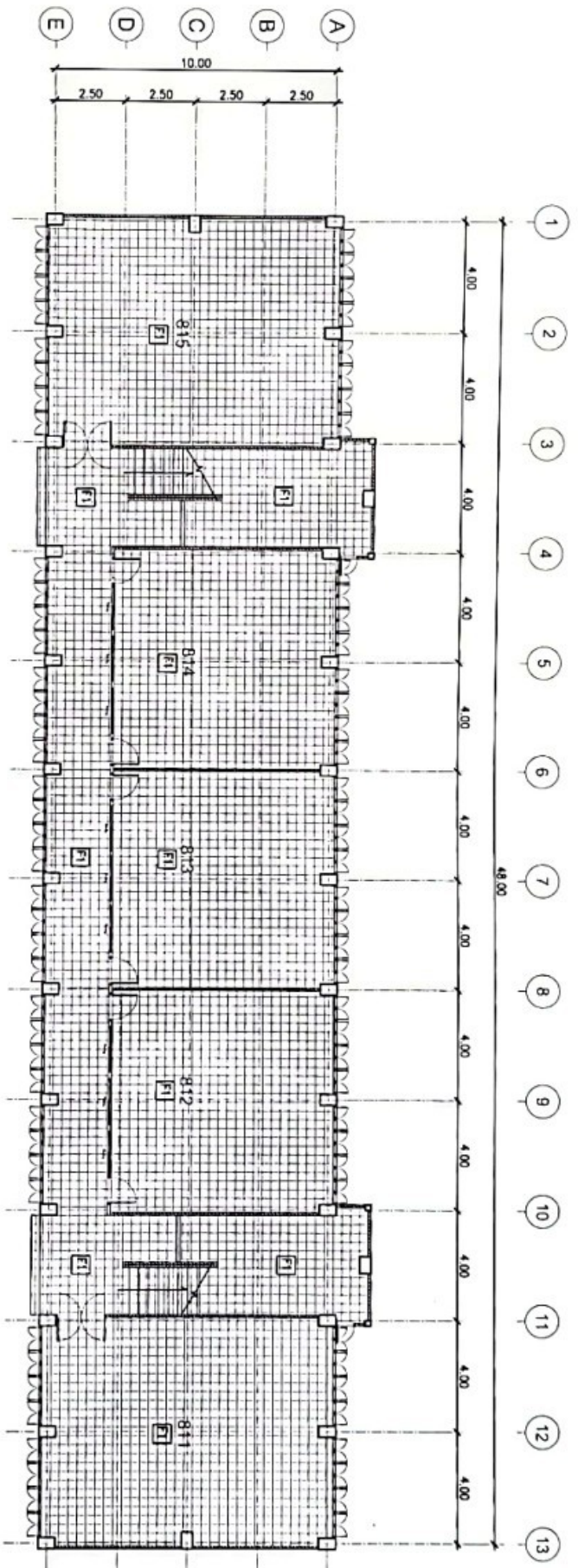

รายการอุปกรณ์แบบ	
สัญลักษณ์	รายการอุปกรณ์
[1]	พื้นที่รับน้ำหนัก 40x40 ซม. (เออร์ดี 1 เมตร x 1 เมตร)
[2]	พื้นที่รับน้ำหนัก 60x60 ซม. (เออร์ดี 1 เมตร x 1 เมตร)
[3]	พื้นที่รับน้ำหนัก 80x80 ซม. (เออร์ดี 1 เมตร x 1 เมตร)

บริษัท อภินิหาร จำกัด
 บริษัทรับสร้างบ้าน

ชื่อโครงการ	โครงการรับสร้างบ้านที่ตำบล...	ชื่อลูกค้า	...	ชื่อสถาปนิก	...	ชื่อวิศวกร	...
ชื่อผู้รับ	...	ชื่อผู้รับ	...	ชื่อผู้รับ	...	ชื่อผู้รับ	...
ชื่อผู้รับ	...	ชื่อผู้รับ	...	ชื่อผู้รับ	...	ชื่อผู้รับ	...
ชื่อผู้รับ	...	ชื่อผู้รับ	...	ชื่อผู้รับ	...	ชื่อผู้รับ	...

ชื่อผู้รับ	...
ชื่อผู้รับ	...
ชื่อผู้รับ	...

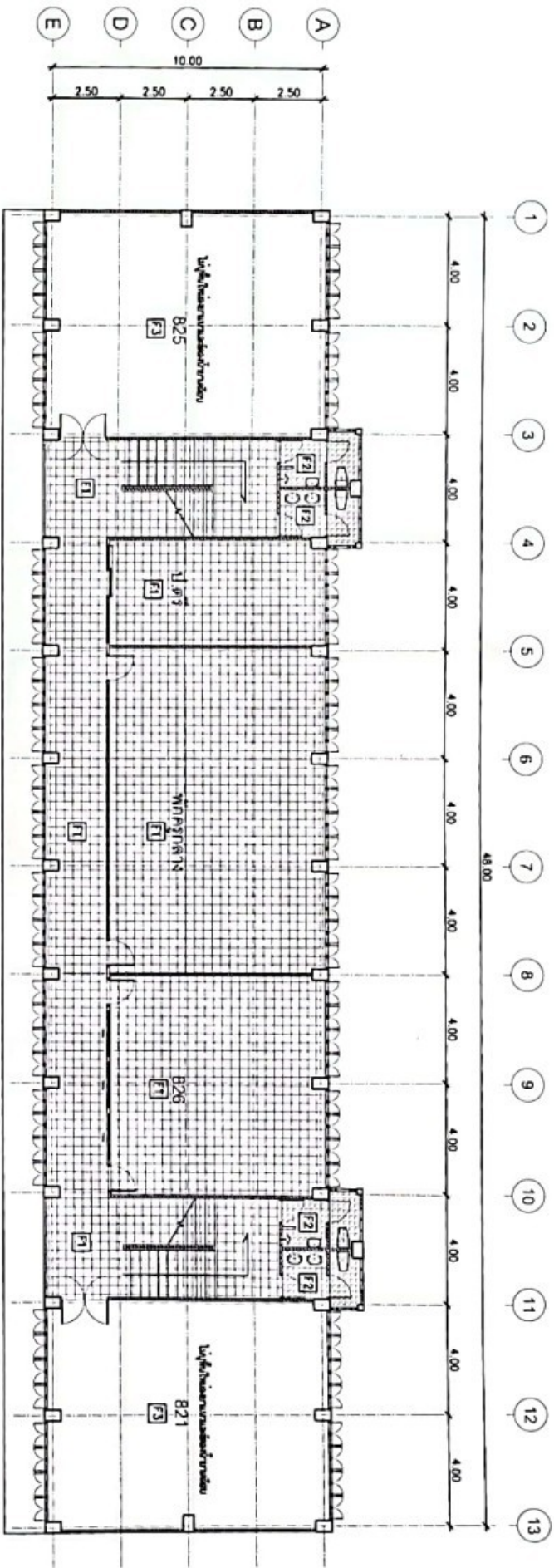

รายการอุปกรณ์	
สัญลักษณ์	รายการอุปกรณ์
F1	ตู้เก็บของขนาด 40x40 ซม. (ใช้สำหรับเก็บของ)
F2	ตู้เก็บของ ขนาด 60x60 ซม. (ใช้สำหรับเก็บของ)
F3	ตู้เก็บของขนาด 80x80 ซม. (ใช้สำหรับเก็บของ)

□ โครงสร้าง	โครงสร้างเป็นระบบโครงสร้างแบบคาน-เสา	□ วัสดุ	เหล็ก	□ ผนัง	ผนังอิฐมวลเบา	□ ฝ้าเพดาน	ฝ้าเพดานยิปซัม
□ ผนัง	ผนังอิฐมวลเบา	□ ประตู	ประตูบานเลื่อน	□ พื้น	พื้นกระเบื้อง	□ กระจก	กระจกใส
□ ฝ้าเพดาน	ฝ้าเพดานยิปซัม	□ กระจก	กระจกใส	□ กระจก	กระจกใส	□ กระจก	กระจกใส
		□ กระจก	กระจกใส	□ กระจก	กระจกใส	□ กระจก	กระจกใส

แบบพิมพ์ที่ 2 (งานพิมพ์)

นางสาวกัญญา วัฒนศิริ
 (ผู้อำนวยการฝ่ายสถาปัตย์)

นางสาวกัญญา วัฒนศิริ
 (ผู้อำนวยการฝ่ายสถาปัตย์)

□ ฐาน
 ฐานพิมพ์ที่ 2 (งานพิมพ์)
 □ ผนัง
 ผนังพิมพ์ที่ 2 (งานพิมพ์)
 □ กระจก
 กระจกพิมพ์ที่ 2 (งานพิมพ์)
 A.3

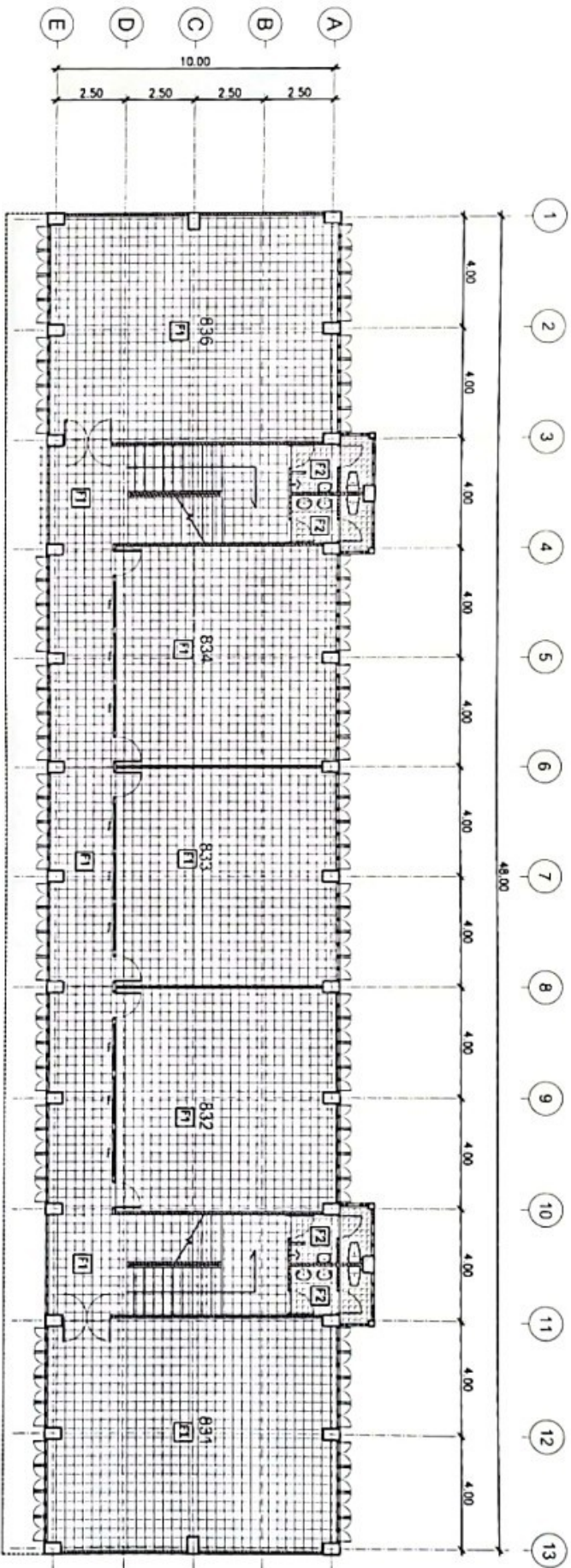

รายการใช้พื้นที่ตามแบบ	
สัญลักษณ์	รายการใช้พื้นที่
F1	พื้นที่ใช้สอยขนาด 40x40 ซม. (ใช้สำหรับวางหม้อ)
F2	พื้นที่ใช้สอยขนาด 30x30 ซม. (ใช้สำหรับวางหม้อ)
F3	พื้นที่ใช้สอยขนาด 20x20 ซม. (ใช้สำหรับวางหม้อ)

แบบร่างสถาปัตย์ 3 (สถาปัตย์)

1. ชื่อโครงการ	โครงการปรับปรุงอาคารพาณิชย์	2. เลขที่ใบอนุญาต		3. วันที่รับอนุญาต	
2. ประเภทโครงการ	อาคารพาณิชย์	4. ประเภทอาคาร	อาคารพาณิชย์	5. ประเภทการใช้ที่ดิน	พาณิชย์
3. ลักษณะโครงการ	ปรับปรุงอาคารพาณิชย์	6. ประเภทการก่อสร้าง	ปรับปรุงอาคารพาณิชย์	7. ประเภทการก่อสร้าง	ปรับปรุงอาคารพาณิชย์
		8. ประเภทการก่อสร้าง	ปรับปรุงอาคารพาณิชย์	9. ประเภทการก่อสร้าง	ปรับปรุงอาคารพาณิชย์
		10. ประเภทการก่อสร้าง	ปรับปรุงอาคารพาณิชย์	11. ประเภทการก่อสร้าง	ปรับปรุงอาคารพาณิชย์
		12. ประเภทการก่อสร้าง	ปรับปรุงอาคารพาณิชย์	13. ประเภทการก่อสร้าง	ปรับปรุงอาคารพาณิชย์

วันที่รับอนุญาต: 13/01/2564
 1. ผู้รับอนุญาต: นายสมชาย ใจดี
 2. ผู้ควบคุมโครงการ: นายสมชาย ใจดี
 3. ผู้ควบคุมการก่อสร้าง: นายสมชาย ใจดี

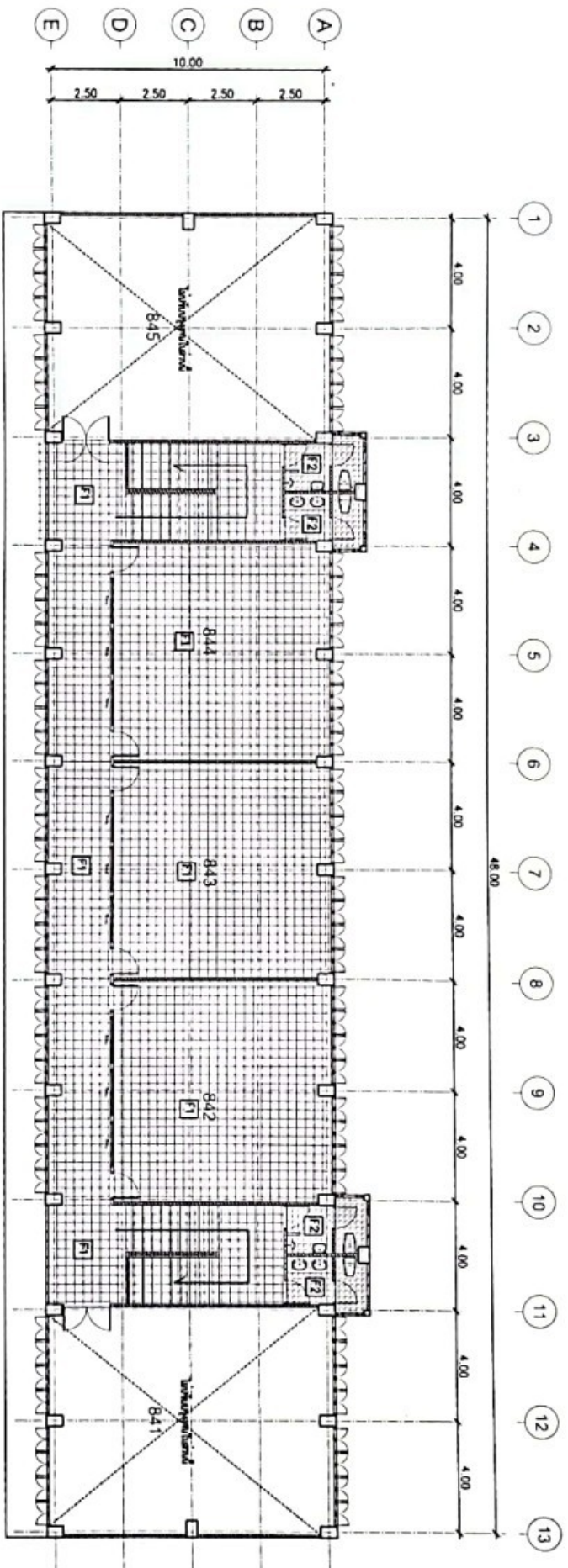

รายการวัสดุประกอบแบบ	
ลำดับ	รายการวัสดุ
F1	พื้นปูกระเบื้อง 40x40 ซม. (เนื้อสี ฟ้าอมเทา)
F2	ฝ้าเพดาน ฝ้าชนิดเรียบ หนา 1.2 ซม. (เนื้อสี ฟ้าอมเทา)
F3	บันได ไม้ลามิเนต หนา 2.0 ซม.

ชื่อโครงการ	โครงการพัฒนาระบบสาธารณูปโภค	วัตถุประสงค์	ปรับปรุงระบบสาธารณูปโภค	ผู้รับผิดชอบ	นายสมชาย ใจดี	ตำแหน่ง	วิศวกร
ชื่ออาคาร	อาคารศูนย์ราชการ	ที่ตั้ง	ถนนสุขุมวิท	ผู้ตรวจสอบ	นายสมชาย ใจดี	ตำแหน่ง	วิศวกร
ชื่อพื้นที่	พื้นที่ราชการ	ขนาดพื้นที่	1000 ตร.ม.	ผู้ตรวจสอบ	นายสมชาย ใจดี	ตำแหน่ง	วิศวกร
ชื่อพื้นที่	พื้นที่ราชการ	ขนาดพื้นที่	1000 ตร.ม.	ผู้ตรวจสอบ	นายสมชาย ใจดี	ตำแหน่ง	วิศวกร

แบบแปลน 4 (รวม)

ผู้จัดทำแบบ

วิศวกร

หน้า 1

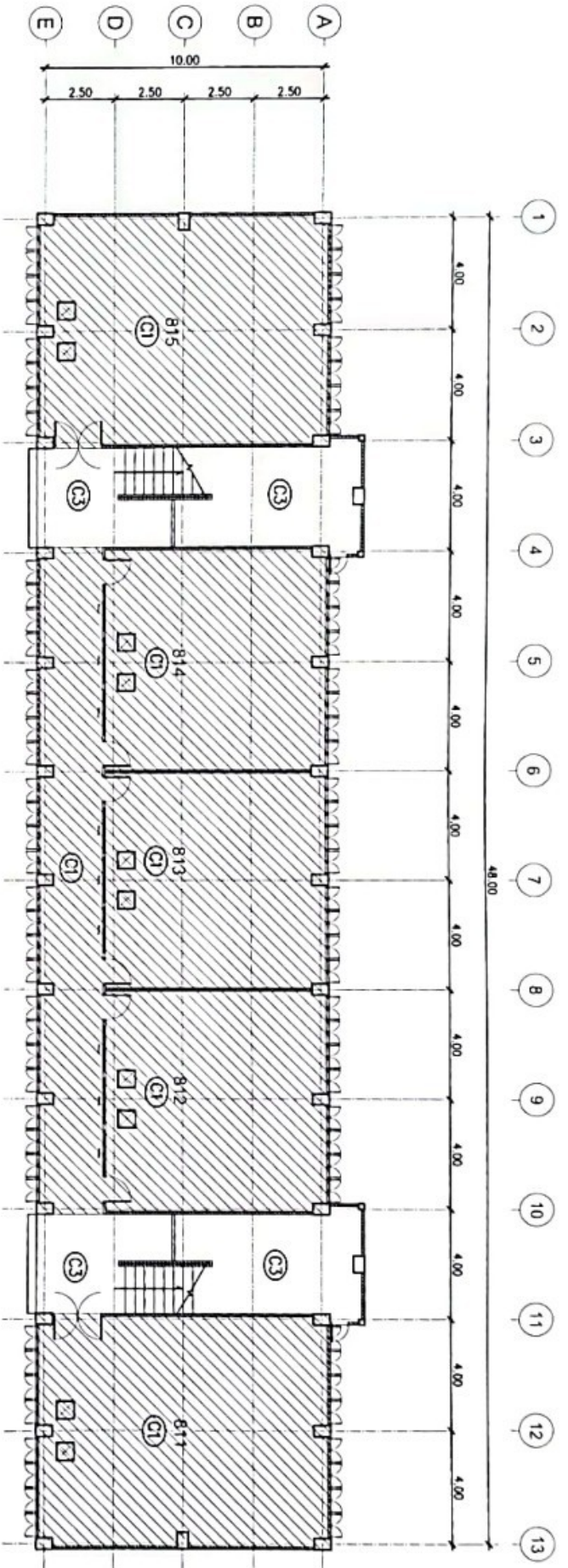

ข้อมูล รายการประกอบแบบ รายการวัสดุ/ราคา วัสดุที่ระบุในแบบ หรือ 8 มม. วัสดุที่ระบุในแบบ วัสดุที่ระบุในแบบ 8 มม. วัสดุที่ระบุในแบบ วัสดุที่ระบุในแบบ 8 มม. วัสดุที่ระบุในแบบ	
<input checked="" type="checkbox"/>	วัสดุที่ระบุในแบบ 8 มม. วัสดุที่ระบุในแบบ วัสดุที่ระบุในแบบ 8 มม. วัสดุที่ระบุในแบบ

หมายเหตุ : วัสดุที่ระบุในแบบ 8 มม. วัสดุที่ระบุในแบบ 8 มม. วัสดุที่ระบุในแบบ

แบบพิมพ์ที่ ๓ (แบบอาคาร)

๑. ชื่อโครงการ ๒. ที่อยู่ ๓. ลักษณะโครงการ ๔. วัตถุประสงค์	๑. ชื่อสถาปนิก ๒. ที่อยู่ ๓. ลักษณะโครงการ ๔. วัตถุประสงค์	๑. ชื่อวิศวกร ๒. ที่อยู่ ๓. ลักษณะโครงการ ๔. วัตถุประสงค์	๑. ชื่อผู้ควบคุม ๒. ที่อยู่ ๓. ลักษณะโครงการ ๔. วัตถุประสงค์	๑. ชื่อผู้รับ ๒. ที่อยู่ ๓. ลักษณะโครงการ ๔. วัตถุประสงค์
(ผู้รับราชการหรือพนักงานราชการ)				
๑. ๓. ๕. ๖. ๗. ๘. ๙. ๑๐. ๑๑. ๑๒. ๑๓.				

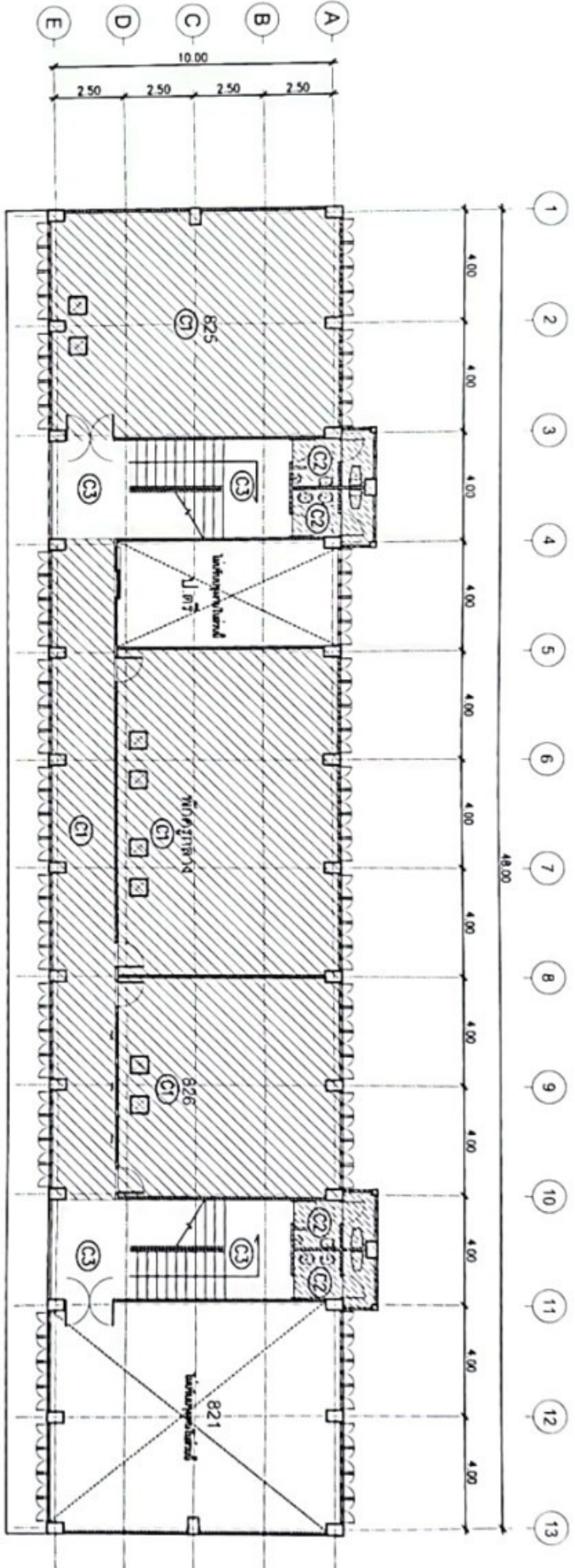

ສາມາດຊື້/ຂາຍພື້ນທີ່	
<input type="checkbox"/> (C1)	ສິດຂາດເຫຼືອພື້ນທີ່ ຫຼື ສິດປະກອບພື້ນທີ່
<input type="checkbox"/> (C2)	ສິດຮັບ-ນຳ ສິດສັງເກດ ແລະ ສິດນຳ
<input type="checkbox"/> (C3)	ສາມາດພວດສິດ ວິນິຍົມ
<input checked="" type="checkbox"/>	ສາມາດຊື້/ຂາຍພື້ນທີ່ ຕາມ ກົດໝາຍດ້ານພື້ນທີ່

ຫມາຍ: ທີ່ນີ້ເປັນທີ່ ຊື້/ຂາຍພື້ນທີ່ພື້ນທີ່ ທີ່ເໝາະສຳລັບການ

ແບບຜິດພິດ 2 (ສາມາດຊື້/ຂາຍ)

ອ ສາມາດ	ໂອກາດຊື້/ຂາຍພື້ນທີ່ຕາມກົດໝາຍ	ອ ສາມາດຊື້/ຂາຍ	ວຽກງານ ຈົດໝາຍ	ວຽກງານ ຈົດໝາຍ	ອ ສາມາດ	ຮຽນສາກົນ ຫມວັນ (ຜູ້ອຳນວຍການບັນທຶກສາກົນ)	ອ ສາມາດ	ອ ສາມາດ
ບ ສາມາດ	ສິດຂາດເຫຼືອພື້ນທີ່	ວຽກງານ ຈົດໝາຍ	ວຽກງານ ຈົດໝາຍ	ວຽກງານ ຈົດໝາຍ	ບ ສາມາດ		ວຽກງານ ຈົດໝາຍ	ວຽກງານ ຈົດໝາຍ
ຄ ສາມາດ	ສິດຮັບ-ນຳ ສິດສັງເກດ	ວຽກງານ ຈົດໝາຍ	ວຽກງານ ຈົດໝາຍ	ວຽກງານ ຈົດໝາຍ	ຄ ສາມາດ	ວຽກງານ ຈົດໝາຍ	ວຽກງານ ຈົດໝາຍ	
ດ ສາມາດ	ສາມາດພວດສິດ ວິນິຍົມ	ວຽກງານ ຈົດໝາຍ	ວຽກງານ ຈົດໝາຍ	ວຽກງານ ຈົດໝາຍ	ດ ສາມາດ	ວຽກງານ ຈົດໝາຍ	ວຽກງານ ຈົດໝາຍ	

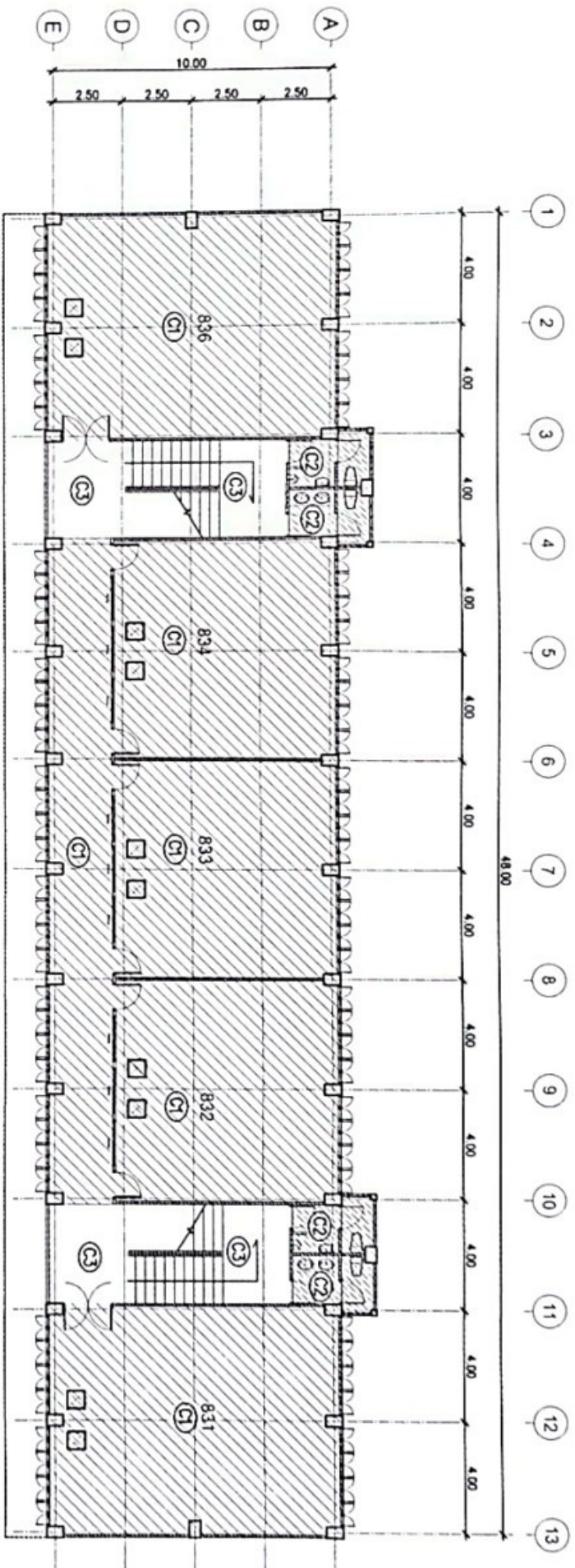

รายการอุปกรณ์	
สัญลักษณ์	รายการอุปกรณ์
(C1)	ฝ้าเพดานแบบเรียบ สูง 8 มม. ฝ้าฝ้าสำเร็จรูป
(C2)	ฝ้าโครงเหล็ก ฝ้าฝ้าสำเร็จรูป 8 มม. ฝ้าฝ้า
(C3)	บานประตูบานเลื่อน ฝ้าฝ้าสำเร็จรูป
(X)	บานประตูบานเลื่อน ฝ้าฝ้าสำเร็จรูป

หมายเหตุ : บานประตูบานเลื่อน ฝ้าฝ้าสำเร็จรูป ฝ้าฝ้าสำเร็จรูป

ชื่อโครงการ	โครงการปรับปรุงอาคารสำนักงาน	ชื่ออาคาร	อาคารสำนักงาน	ชื่อพื้นที่	พื้นที่สำนักงาน	ชื่อผู้จัดทำ	สถาปนิก	ชื่อผู้ตรวจสอบ	สถาปนิก	ชื่อผู้รับใช้	สถาปนิก
ชื่อผู้จัดทำ	สถาปนิก	ชื่อผู้ตรวจสอบ	สถาปนิก	ชื่อผู้รับใช้	สถาปนิก	ชื่อผู้จัดทำ	สถาปนิก	ชื่อผู้ตรวจสอบ	สถาปนิก	ชื่อผู้รับใช้	สถาปนิก
ชื่อผู้รับใช้	สถาปนิก	ชื่อผู้จัดทำ	สถาปนิก	ชื่อผู้ตรวจสอบ	สถาปนิก	ชื่อผู้รับใช้	สถาปนิก	ชื่อผู้จัดทำ	สถาปนิก	ชื่อผู้ตรวจสอบ	สถาปนิก
ชื่อผู้จัดทำ	สถาปนิก	ชื่อผู้ตรวจสอบ	สถาปนิก	ชื่อผู้รับใช้	สถาปนิก	ชื่อผู้จัดทำ	สถาปนิก	ชื่อผู้ตรวจสอบ	สถาปนิก	ชื่อผู้รับใช้	สถาปนิก
ชื่อผู้รับใช้	สถาปนิก	ชื่อผู้จัดทำ	สถาปนิก	ชื่อผู้ตรวจสอบ	สถาปนิก	ชื่อผู้รับใช้	สถาปนิก	ชื่อผู้จัดทำ	สถาปนิก	ชื่อผู้ตรวจสอบ	สถาปนิก

สถาปนิก 3 (สถาปนิก)

สถาปนิก 3 (สถาปนิก)

สถาปนิก 3 (สถาปนิก)

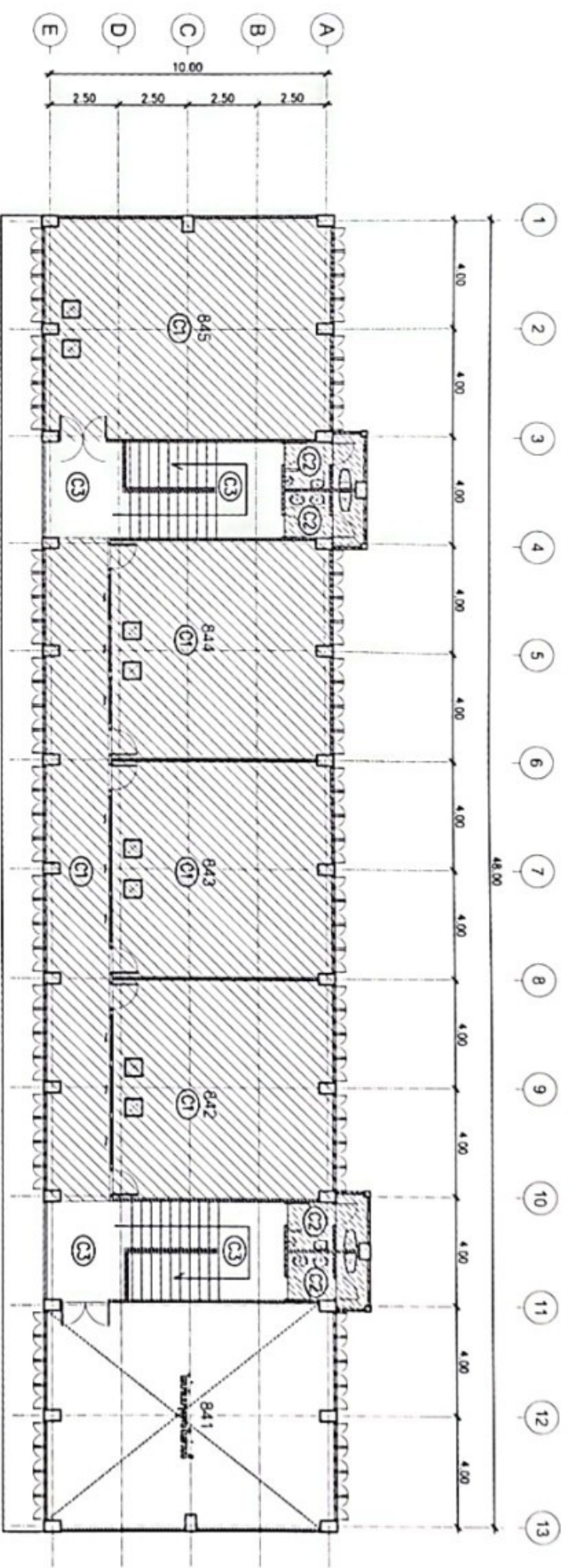

รายการอุปกรณ์	
จำนวน	รายการอุปกรณ์
(C1)	ประตูบานไม้สีน้ำตาล ขนาด 9 มม. ไม้เนื้อแข็ง
(C2)	บานพับ-น๊อต สแตนเลส 3 มม. ไม้เนื้อแข็ง
(C3)	บานพับบานไม้สีน้ำตาล ไม้เนื้อแข็ง
(X)	บันไดขึ้นชั้นขนาด 600x900 มม. ไม้เนื้อแข็ง

หมายเหตุ : ไม้เนื้อแข็งใน รายการนี้เป็นรายการเบื้องต้น โปรดดูรายการที่แนบมา

แบบพิมพ์ที่ 4 (งานอาคารพาณิชย์)

ชื่อโครงการ	โครงการพาณิชย์/อาคารพาณิชย์	ชื่ออาคารพาณิชย์	เลขที่โฉนดที่ดิน	เลขที่ใบอนุญาต	ชื่อผู้รับอนุญาต	ชื่อผู้รับอนุญาต (พิมพ์ชื่อและนามสกุล)	ชื่อผู้รับอนุญาต (พิมพ์ชื่อและนามสกุล)
ชื่อผู้รับอนุญาต	บริษัท/ห้างหุ้นส่วนจำกัด	ชื่อผู้รับอนุญาต	เลขที่โฉนดที่ดิน	เลขที่ใบอนุญาต	ชื่อผู้รับอนุญาต	ชื่อผู้รับอนุญาต (พิมพ์ชื่อและนามสกุล)	ชื่อผู้รับอนุญาต (พิมพ์ชื่อและนามสกุล)
ชื่อผู้รับอนุญาต	บริษัท/ห้างหุ้นส่วนจำกัด	ชื่อผู้รับอนุญาต	เลขที่โฉนดที่ดิน	เลขที่ใบอนุญาต	ชื่อผู้รับอนุญาต	ชื่อผู้รับอนุญาต (พิมพ์ชื่อและนามสกุล)	ชื่อผู้รับอนุญาต (พิมพ์ชื่อและนามสกุล)
ชื่อผู้รับอนุญาต	บริษัท/ห้างหุ้นส่วนจำกัด	ชื่อผู้รับอนุญาต	เลขที่โฉนดที่ดิน	เลขที่ใบอนุญาต	ชื่อผู้รับอนุญาต	ชื่อผู้รับอนุญาต (พิมพ์ชื่อและนามสกุล)	ชื่อผู้รับอนุญาต (พิมพ์ชื่อและนามสกุล)

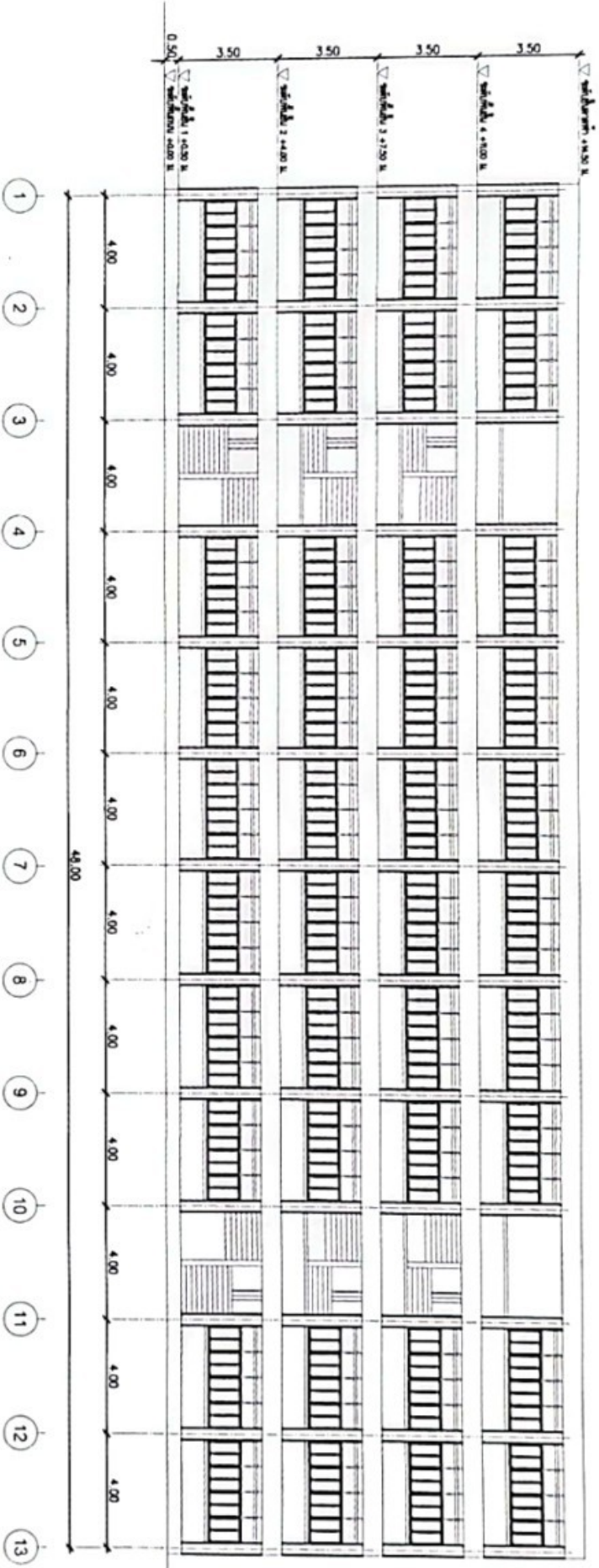



 ՀԱՅԱՍՏԱՆԻ ՀԱՆՐԱՊԵՏՈՒԹՅԱՆ
 ԿՐԹԱԿՆՆԱԿԱՆ ԳՐԱԴԱՐԱՆ

Ձեռագիր	Ներդրվող քանակական ցուցանիշներ	Ձեռագրողի անունը	Վարչական կազմակերպություն	Վարչական կազմակերպության պատասխանատուի ստորագրություն
Ձեռագրող	Տրամադրված թվեր	Կարգապահ	Վարչական կազմակերպություն	Վարչական կազմակերպության պատասխանատուի ստորագրություն
Վերջնական	Տրամադրված թվեր	Վերջնական ստորագրություն	Վերջնական կազմակերպություն	Վերջնական կազմակերպության պատասխանատուի ստորագրություն
Վերջնական	Տրամադրված թվեր	Վերջնական ստորագրություն	Վերջնական կազմակերպություն	Վերջնական կազմակերպության պատասխանատուի ստորագրություն



 Վարչական կազմակերպության
 (Վերջնական կազմակերպության պատասխանատուի)

Ձեռագիր	Ներդրվող քանակական ցուցանիշներ	Ձեռագրողի անունը	Վարչական կազմակերպություն	Վարչական կազմակերպության պատասխանատուի ստորագրություն
Ձեռագրող	Տրամադրված թվեր	Կարգապահ	Վարչական կազմակերպություն	Վարչական կազմակերպության պատասխանատուի ստորագրություն
Վերջնական	Տրամադրված թվեր	Վերջնական ստորագրություն	Վերջնական կազմակերպություն	Վերջնական կազմակերպության պատասխանատուի ստորագրություն
Վերջնական	Տրամադրված թվեր	Վերջնական ստորագրություն	Վերջնական կազմակերպություն	Վերջնական կազմակերպության պատասխանատուի ստորագրություն

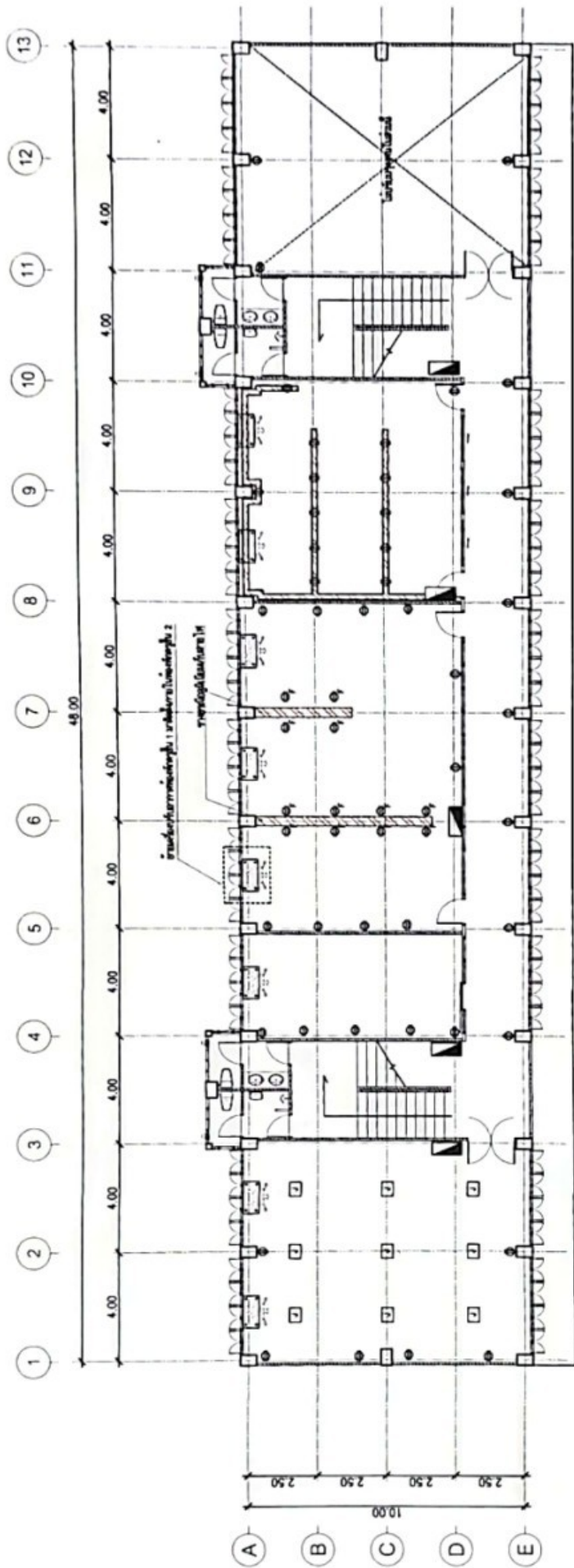

แบบรูปไปรษณีย์ 2 (ตอกใหม่)

๓ เสา ๓ เสา ๓ เสา	๓ เสา ๓ เสา ๓ เสา	๓ เสา ๓ เสา ๓ เสา	๓ เสา ๓ เสา ๓ เสา	๓ เสา ๓ เสา ๓ เสา	๓ เสา ๓ เสา ๓ เสา	๓ เสา ๓ เสา ๓ เสา	๓ เสา ๓ เสา ๓ เสา	๓ เสา ๓ เสา ๓ เสา	๓ เสา ๓ เสา ๓ เสา	๓ เสา ๓ เสา ๓ เสา	๓ เสา ๓ เสา ๓ เสา	๓ เสา ๓ เสา ๓ เสา	๓ เสา ๓ เสา ๓ เสา	๓ เสา ๓ เสา ๓ เสา	๓ เสา ๓ เสา ๓ เสา	๓ เสา ๓ เสา ๓ เสา	๓ เสา ๓ เสา ๓ เสา
-------------------------	-------------------------	-------------------------	-------------------------	-------------------------	-------------------------	-------------------------	-------------------------	-------------------------	-------------------------	-------------------------	-------------------------	-------------------------	-------------------------	-------------------------	-------------------------	-------------------------	-------------------------

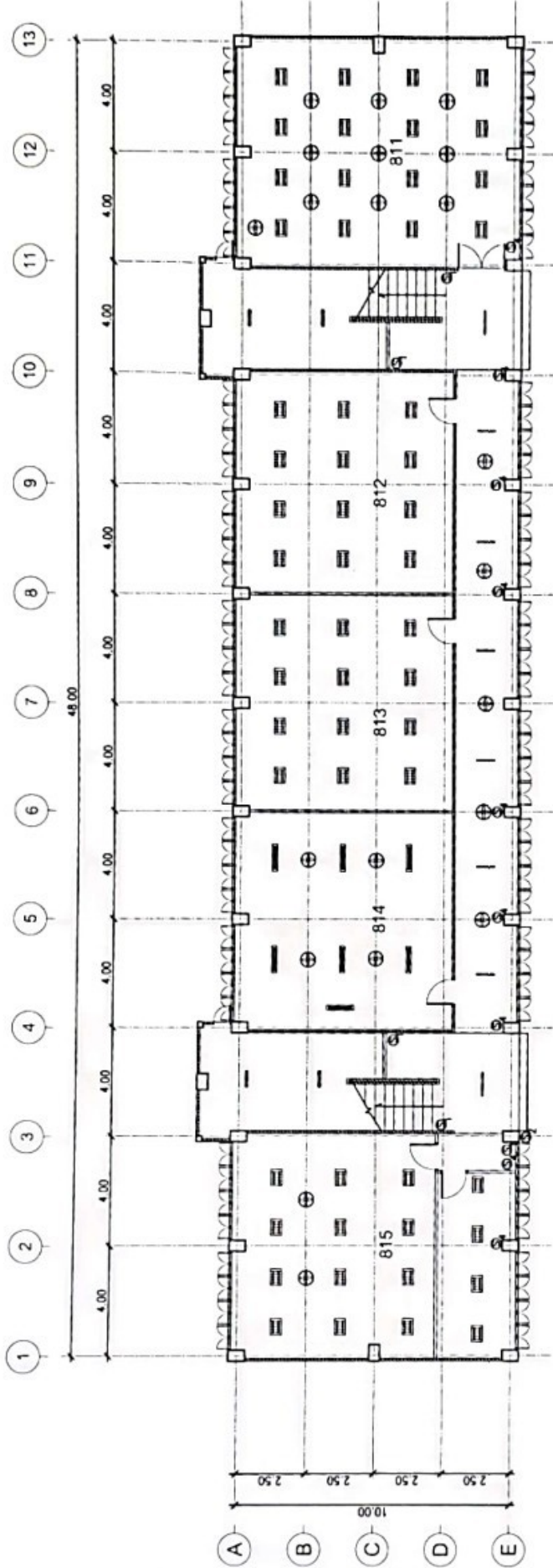

- ข้อสังเกต**
- หน้าอาคารใช้ผนัง
 - หน้าอาคารใช้ผนัง
 - หน้าอาคารใช้ผนัง
 - หน้าอาคารใช้ผนัง
 - หน้าอาคารใช้ผนัง
 - หน้าอาคารใช้ผนัง
- ข้อสังเกต**
- หน้าอาคารใช้ผนัง

- ข้อสังเกต**
- หน้าอาคารใช้ผนัง
 - หน้าอาคารใช้ผนัง
 - หน้าอาคารใช้ผนัง
 - หน้าอาคารใช้ผนัง
- ข้อสังเกต**
- หน้าอาคารใช้ผนัง

- ข้อสังเกต**
- หน้าอาคารใช้ผนัง
 - หน้าอาคารใช้ผนัง
 - หน้าอาคารใช้ผนัง
 - หน้าอาคารใช้ผนัง

แบบตรวจวัดและแสงสว่างขั้นที่ 1 (ขอมติ)

ชื่อโครงการ	โครงการพัฒนาระบบขนส่งมวลชน	ผู้ตรวจ	นายสมชาย ใจดี
วันที่ตรวจ	วันที่ 15/10/2564	ผู้ตรวจ	นายสมชาย ใจดี
สถานที่ตรวจ	กรุงเทพมหานคร	ผู้ตรวจ	นายสมชาย ใจดี
ชื่อผู้ตรวจ	นายสมชาย ใจดี	ผู้ตรวจ	นายสมชาย ใจดี
ตำแหน่งผู้ตรวจ	วิศวกร	ผู้ตรวจ	นายสมชาย ใจดี
ชื่อโครงการ	โครงการพัฒนาระบบขนส่งมวลชน	ผู้ตรวจ	นายสมชาย ใจดี
วันที่ตรวจ	วันที่ 15/10/2564	ผู้ตรวจ	นายสมชาย ใจดี
สถานที่ตรวจ	กรุงเทพมหานคร	ผู้ตรวจ	นายสมชาย ใจดี
ชื่อผู้ตรวจ	นายสมชาย ใจดี	ผู้ตรวจ	นายสมชาย ใจดี
ตำแหน่งผู้ตรวจ	วิศวกร	ผู้ตรวจ	นายสมชาย ใจดี
ชื่อโครงการ	โครงการพัฒนาระบบขนส่งมวลชน	ผู้ตรวจ	นายสมชาย ใจดี
วันที่ตรวจ	วันที่ 15/10/2564	ผู้ตรวจ	นายสมชาย ใจดี
สถานที่ตรวจ	กรุงเทพมหานคร	ผู้ตรวจ	นายสมชาย ใจดี
ชื่อผู้ตรวจ	นายสมชาย ใจดี	ผู้ตรวจ	นายสมชาย ใจดี
ตำแหน่งผู้ตรวจ	วิศวกร	ผู้ตรวจ	นายสมชาย ใจดี

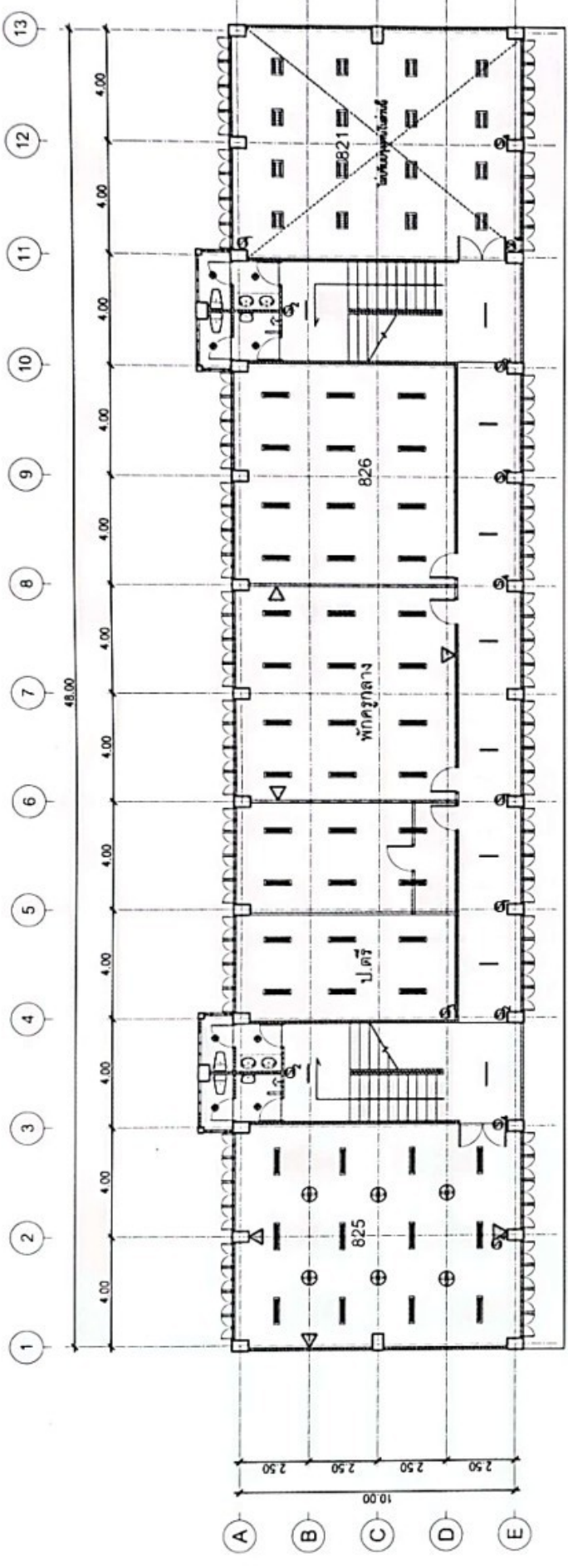

- ห้องรับแขก**
- เปลี่ยนโคมไฟส่องสว่างในห้อง
 - ทาสีผนังสีฟ้าเข้ม
 - ซ่อมฝ้าเพดาน และ
 - ซ่อมฝ้าเพดานในห้อง
 - ซ่อมฝ้าเพดานในห้อง
 - ซ่อมฝ้าเพดานในห้อง

- ห้องประชุม**
- เปลี่ยนโคมไฟส่องสว่างในห้อง
 - ซ่อมฝ้าเพดานในห้อง
 - ซ่อมฝ้าเพดานในห้อง
 - ซ่อมฝ้าเพดานในห้อง

- ห้องประชุม**
- ซ่อมฝ้าเพดานในห้อง
 - ซ่อมฝ้าเพดานในห้อง
 - ซ่อมฝ้าเพดานในห้อง

- ห้องประชุม**
- เปลี่ยนโคมไฟส่องสว่างในห้อง
 - ทาสีผนังสีฟ้าเข้ม
 - ซ่อมฝ้าเพดาน และ
 - ซ่อมฝ้าเพดานในห้อง
 - ซ่อมฝ้าเพดานในห้อง

แปลนตัวคอมและแสงสว่างชั้นที่ 2 (ต่อเติม)

ชื่อโครงการ	โครงการปรับปรุงอาคารชั้นที่ 2 (ต่อเติม)	ผู้ว่าราชการจังหวัด	นายสมพงษ์ พงษ์มิตร	ผู้ว่าราชการจังหวัดนนทบุรี	นายสมพงษ์ พงษ์มิตร	ผู้ว่าราชการจังหวัดนนทบุรี
	ชื่ออาคาร	อาคาร 2	ชื่อผู้รับจ้าง	บริษัท	ชื่อผู้ควบคุมงาน	นายสมพงษ์ พงษ์มิตร
ชื่อช่างเขียน	นายสมพงษ์ พงษ์มิตร	ชื่อช่างแปล	นายสมพงษ์ พงษ์มิตร	ชื่อช่างตรวจสอบ	นายสมพงษ์ พงษ์มิตร	ชื่อช่างตรวจสอบ
ชื่อช่างเขียน	นายสมพงษ์ พงษ์มิตร	ชื่อช่างแปล	นายสมพงษ์ พงษ์มิตร	ชื่อช่างตรวจสอบ	นายสมพงษ์ พงษ์มิตร	ชื่อช่างตรวจสอบ
ชื่อช่างเขียน	นายสมพงษ์ พงษ์มิตร	ชื่อช่างแปล	นายสมพงษ์ พงษ์มิตร	ชื่อช่างตรวจสอบ	นายสมพงษ์ พงษ์มิตร	ชื่อช่างตรวจสอบ

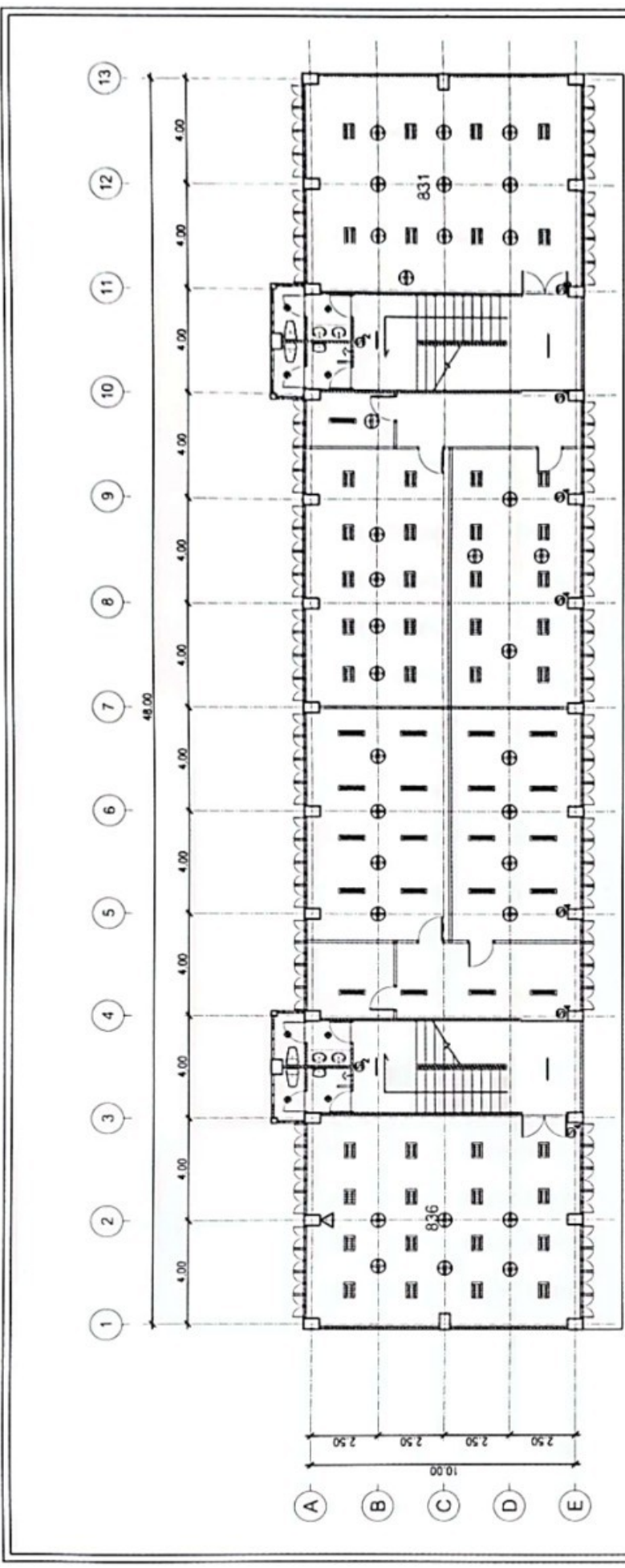

- ข้อเขียน ๓๓**
- ผนัง/โถงทางเดิน
 - ผนัง/โถงทางเดิน
 - ผนัง/โถงทางเดิน
 - ผนัง/โถงทางเดิน

- ข้อเขียน ๓๓**
- ผนัง/โถงทางเดิน
 - ผนัง/โถงทางเดิน
 - ผนัง/โถงทางเดิน
 - ผนัง/โถงทางเดิน

- ข้อเขียน ๓๓**
- ผนัง/โถงทางเดิน
 - ผนัง/โถงทางเดิน
 - ผนัง/โถงทางเดิน
 - ผนัง/โถงทางเดิน

- ข้อเขียน ๓๓**
- ผนัง/โถงทางเดิน
 - ผนัง/โถงทางเดิน
 - ผนัง/โถงทางเดิน
 - ผนัง/โถงทางเดิน

แปลนตอมและแสงสว่างชั้นที่ 3 (ชั้นใต้ดิน)

ผู้เขียน	วิศวกรสถาปัตย์	ผู้ควบคุมงาน	นายสมชาย ใจดี
ผู้ตรวจสอบ	นายสมชาย ใจดี	ผู้ควบคุมงาน	นายสมชาย ใจดี
ผู้ควบคุมงาน	นายสมชาย ใจดี	ผู้ควบคุมงาน	นายสมชาย ใจดี
ผู้ควบคุมงาน	นายสมชาย ใจดี	ผู้ควบคุมงาน	นายสมชาย ใจดี
ผู้ควบคุมงาน	นายสมชาย ใจดี	ผู้ควบคุมงาน	นายสมชาย ใจดี

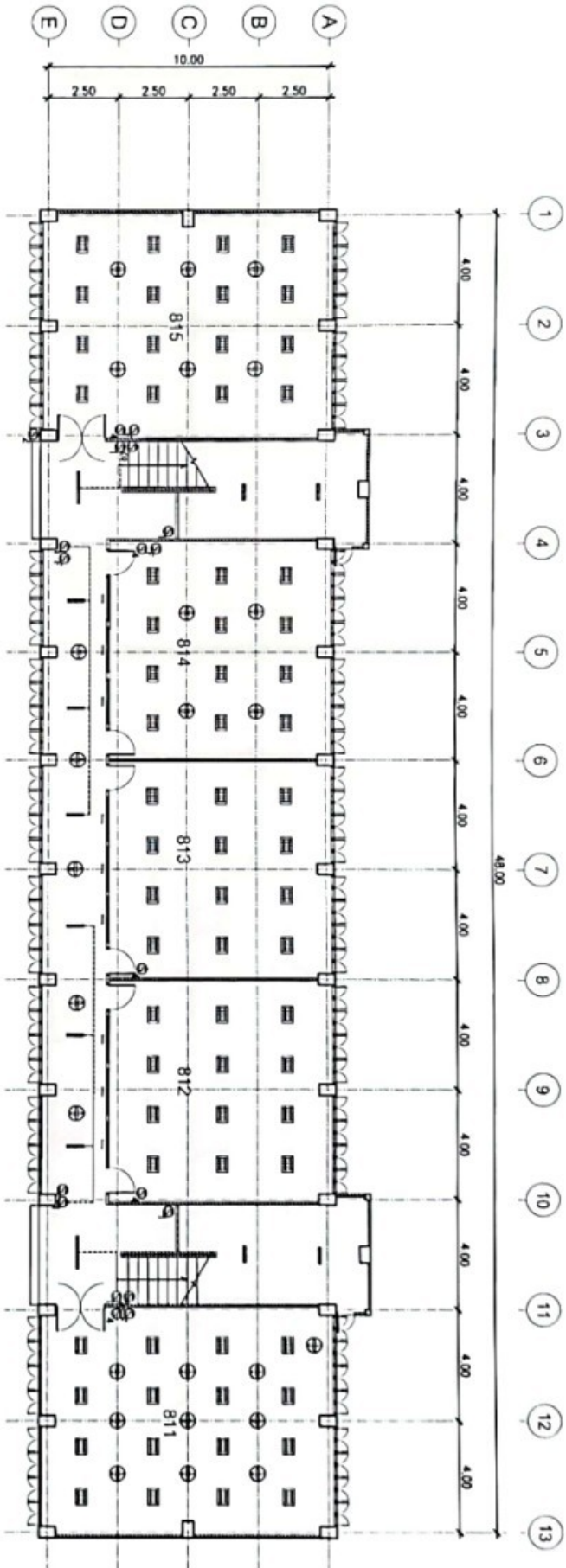

วันที่ : พฤษภาคม ๒๕๖๒

แปลนตงโถงและเสาเข็มที่ ๓ (ช่องโหว่)

<p>๑. ชื่อโครงการ</p> <p>๒. ที่อยู่</p> <p>๓. วัตถุประสงค์</p>	<p>๑. ลักษณะโครงการ</p> <p>๒. ความสำคัญ</p>	<p>๑. วิศวกรผู้ออกแบบ</p> <p>๒. วิศวกรควบคุม</p> <p>๓. วิศวกรผู้ควบคุม</p> <p>๔. วิศวกรผู้ควบคุม</p>	<p>๑. วิศวกรผู้ควบคุม</p> <p>๒. วิศวกรผู้ควบคุม</p> <p>๓. วิศวกรผู้ควบคุม</p>	<p>๑. วิศวกรผู้ควบคุม</p> <p>๒. วิศวกรผู้ควบคุม</p> <p>๓. วิศวกรผู้ควบคุม</p>	<p>๑. วิศวกรผู้ควบคุม</p> <p>๒. วิศวกรผู้ควบคุม</p> <p>๓. วิศวกรผู้ควบคุม</p>	<p>๑. วิศวกรผู้ควบคุม</p> <p>๒. วิศวกรผู้ควบคุม</p> <p>๓. วิศวกรผู้ควบคุม</p>	
<p>ชื่อโครงการ</p> <p>ชื่อโครงการ</p> <p>ชื่อโครงการ</p>			<p>ชื่อโครงการ</p> <p>ชื่อโครงการ</p> <p>ชื่อโครงการ</p>			<p>ชื่อโครงการ</p> <p>ชื่อโครงการ</p> <p>ชื่อโครงการ</p>	
<p>ชื่อโครงการ</p> <p>ชื่อโครงการ</p> <p>ชื่อโครงการ</p>			<p>ชื่อโครงการ</p> <p>ชื่อโครงการ</p> <p>ชื่อโครงการ</p>			<p>ชื่อโครงการ</p> <p>ชื่อโครงการ</p> <p>ชื่อโครงการ</p>	

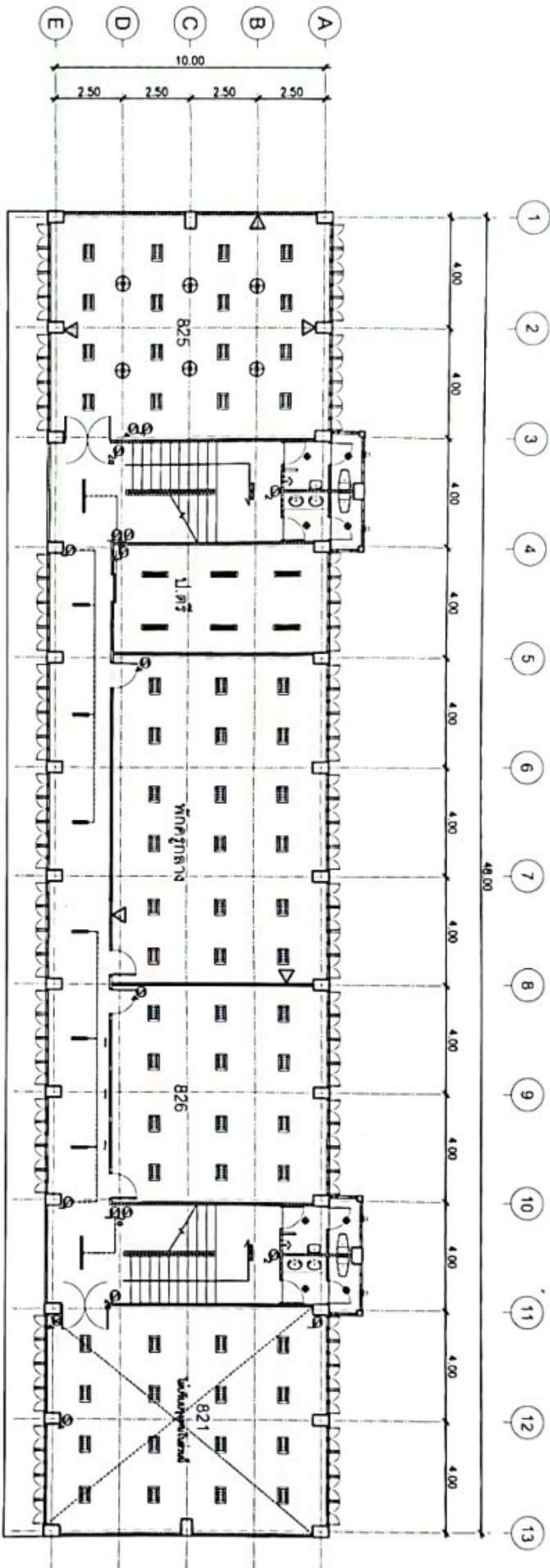

ขนาดช่องโถง : 10.00x4.00 เมตร

แปลนช่องโถงและแสงสว่างชั้นที่ 2 (ช่องใหม่)

<input type="checkbox"/> วิศวกร <input type="checkbox"/> สถาปนิก <input type="checkbox"/> วิศวกรโยธา	วิศวกรโยธา วิศวกรโยธา วิศวกรโยธา	วิศวกรโยธา วิศวกรโยธา วิศวกรโยธา	วิศวกรโยธา วิศวกรโยธา วิศวกรโยธา	วิศวกรโยธา วิศวกรโยธา วิศวกรโยธา	วิศวกรโยธา วิศวกรโยธา วิศวกรโยธา	วิศวกรโยธา วิศวกรโยธา วิศวกรโยธา	วิศวกรโยธา วิศวกรโยธา วิศวกรโยธา	วิศวกรโยธา วิศวกรโยธา วิศวกรโยธา	วิศวกรโยธา วิศวกรโยธา วิศวกรโยธา	วิศวกรโยธา วิศวกรโยธา วิศวกรโยธา	วิศวกรโยธา วิศวกรโยธา วิศวกรโยธา	วิศวกรโยธา วิศวกรโยธา วิศวกรโยธา	วิศวกรโยธา วิศวกรโยธา วิศวกรโยธา	วิศวกรโยธา วิศวกรโยธา วิศวกรโยธา	วิศวกรโยธา วิศวกรโยธา วิศวกรโยธา
--	--	--	--	--	--	--	--	--	--	--	--	--	--	--	--

วิศวกรโยธา
 วิศวกรโยธา
 วิศวกรโยธา

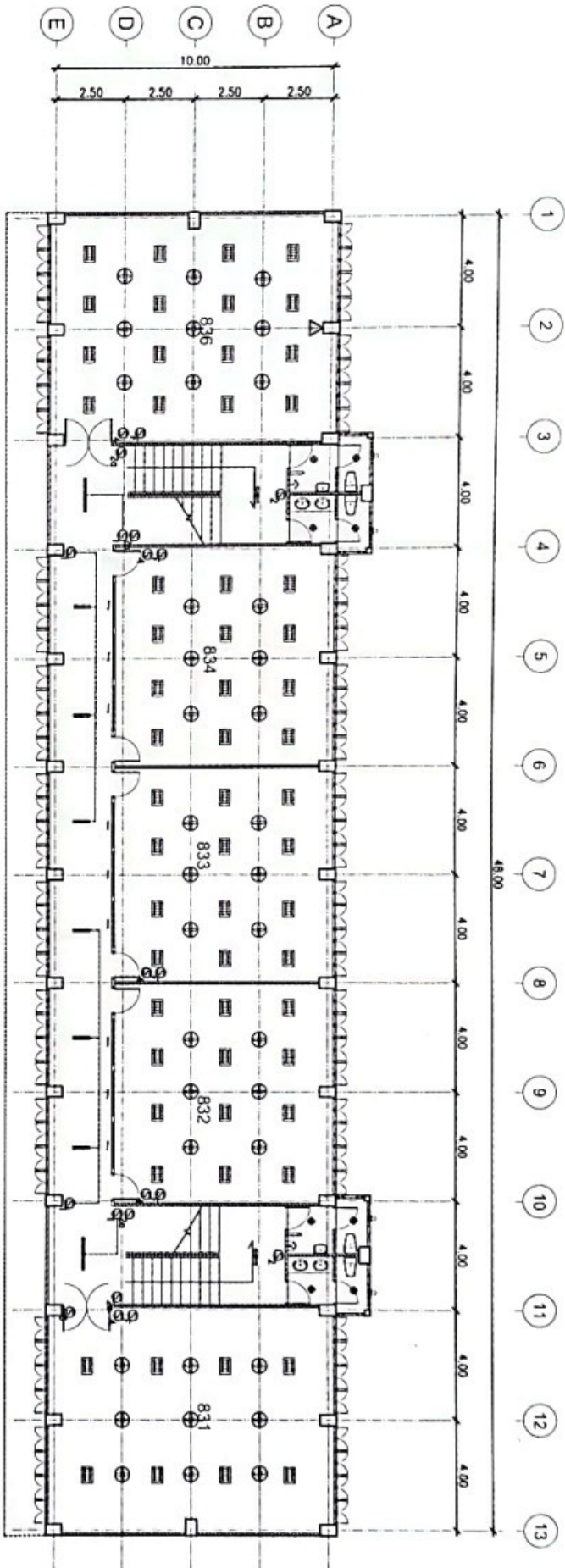

ขนาดของ : เส้นด้ายของไม้ที่กรมควบคุมอาคารกำหนดให้

แปลนอาคารโคมและแสงสว่างชั้นที่ 3 (ของใหม่)

1. วิศวกร	นางสาวณัฐพร พงษ์อนันต์	2. วิศวกรสถาปัตย์	นางสาวณัฐพร พงษ์อนันต์	3. วิศวกรโยธา	นางสาวณัฐพร พงษ์อนันต์	4. วิศวกรไฟฟ้า	นางสาวณัฐพร พงษ์อนันต์	5. วิศวกรเครื่องกล	นางสาวณัฐพร พงษ์อนันต์	6. วิศวกรสุขาภิบาล	นางสาวณัฐพร พงษ์อนันต์	7. วิศวกรสิ่งแวดล้อม	นางสาวณัฐพร พงษ์อนันต์	8. วิศวกรจราจร	นางสาวณัฐพร พงษ์อนันต์	9. วิศวกรโยธา	นางสาวณัฐพร พงษ์อนันต์	10. วิศวกรโยธา	นางสาวณัฐพร พงษ์อนันต์	11. วิศวกรโยธา	นางสาวณัฐพร พงษ์อนันต์	12. วิศวกรโยธา	นางสาวณัฐพร พงษ์อนันต์	13. วิศวกรโยธา	นางสาวณัฐพร พงษ์อนันต์
14. วิศวกรโยธา	นางสาวณัฐพร พงษ์อนันต์	15. วิศวกรโยธา	นางสาวณัฐพร พงษ์อนันต์	16. วิศวกรโยธา	นางสาวณัฐพร พงษ์อนันต์	17. วิศวกรโยธา	นางสาวณัฐพร พงษ์อนันต์	18. วิศวกรโยธา	นางสาวณัฐพร พงษ์อนันต์	19. วิศวกรโยธา	นางสาวณัฐพร พงษ์อนันต์	20. วิศวกรโยธา	นางสาวณัฐพร พงษ์อนันต์	21. วิศวกรโยธา	นางสาวณัฐพร พงษ์อนันต์	22. วิศวกรโยธา	นางสาวณัฐพร พงษ์อนันต์	23. วิศวกรโยธา	นางสาวณัฐพร พงษ์อนันต์	24. วิศวกรโยธา	นางสาวณัฐพร พงษ์อนันต์	25. วิศวกรโยธา	นางสาวณัฐพร พงษ์อนันต์	26. วิศวกรโยธา	นางสาวณัฐพร พงษ์อนันต์

นางสาวณัฐพร พงษ์อนันต์
 (ผู้ควบคุมการก่อสร้างอาคารชุดนี้)
 13

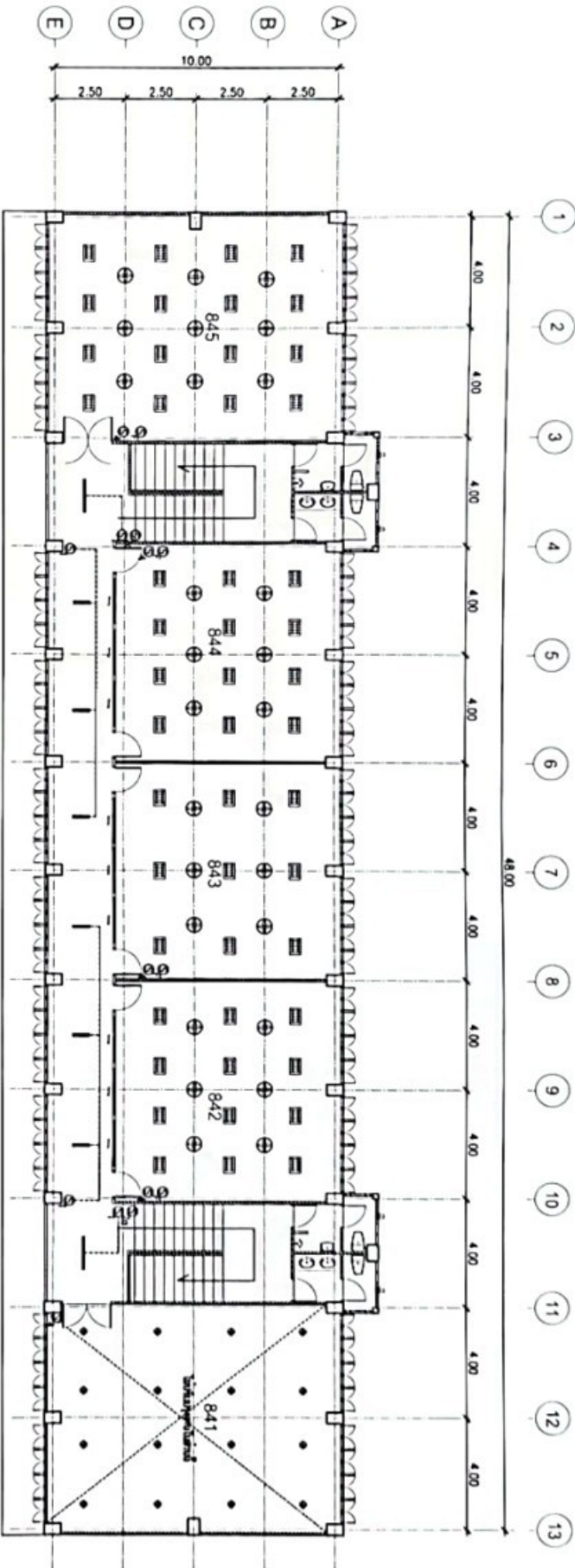

หมายเหตุ : แผนผังนี้ใช้สำหรับแสดงตำแหน่งเท่านั้น

แปลนคองโกรีตและเหล็กวางชั้นที่ 4 (ของใหม่)

2. โครงสร้าง	โครงสร้างคานและเสาเข็มแบบมีเสาคอนกรีต	2. วัสดุงานก่อสร้าง	วัสดุงาน คานค้ำยัน ผนังปูนทราย	วัสดุงาน ฝ้าเพดาน ผนังปูนทราย	วัสดุงาน ฝ้าเพดาน ผนังปูนทราย	วัสดุงาน ฝ้าเพดาน ผนังปูนทราย	2. วัสดุตกแต่ง	วัสดุงาน ฝ้าเพดาน ผนังปูนทราย	วัสดุงาน ฝ้าเพดาน ผนังปูนทราย	วัสดุงาน ฝ้าเพดาน ผนังปูนทราย	วัสดุงาน ฝ้าเพดาน ผนังปูนทราย	วัสดุงาน ฝ้าเพดาน ผนังปูนทราย
2. ผนัง	ผนังปูนทราย	วัสดุงาน	ผนังปูนทราย	ผนังปูนทราย	ผนังปูนทราย	ผนังปูนทราย	วัสดุงาน	ผนังปูนทราย	ผนังปูนทราย	ผนังปูนทราย	ผนังปูนทราย	วัสดุงาน
2. พื้น	พื้นปูนทราย	วัสดุงาน	พื้นปูนทราย	พื้นปูนทราย	พื้นปูนทราย	พื้นปูนทราย	วัสดุงาน	พื้นปูนทราย	พื้นปูนทราย	พื้นปูนทราย	พื้นปูนทราย	วัสดุงาน
2. ฝ้าเพดาน	ฝ้าเพดานปูนทราย	วัสดุงาน	ฝ้าเพดานปูนทราย	ฝ้าเพดานปูนทราย	ฝ้าเพดานปูนทราย	ฝ้าเพดานปูนทราย	วัสดุงาน	ฝ้าเพดานปูนทราย	ฝ้าเพดานปูนทราย	ฝ้าเพดานปูนทราย	ฝ้าเพดานปูนทราย	วัสดุงาน

ผู้ควบคุมงาน
 วิศวกร
 วิศวกร
 วิศวกร

ผู้ควบคุมงาน
 วิศวกร
 วิศวกร
 วิศวกร

วัสดุงาน
 วัสดุงาน
 วัสดุงาน

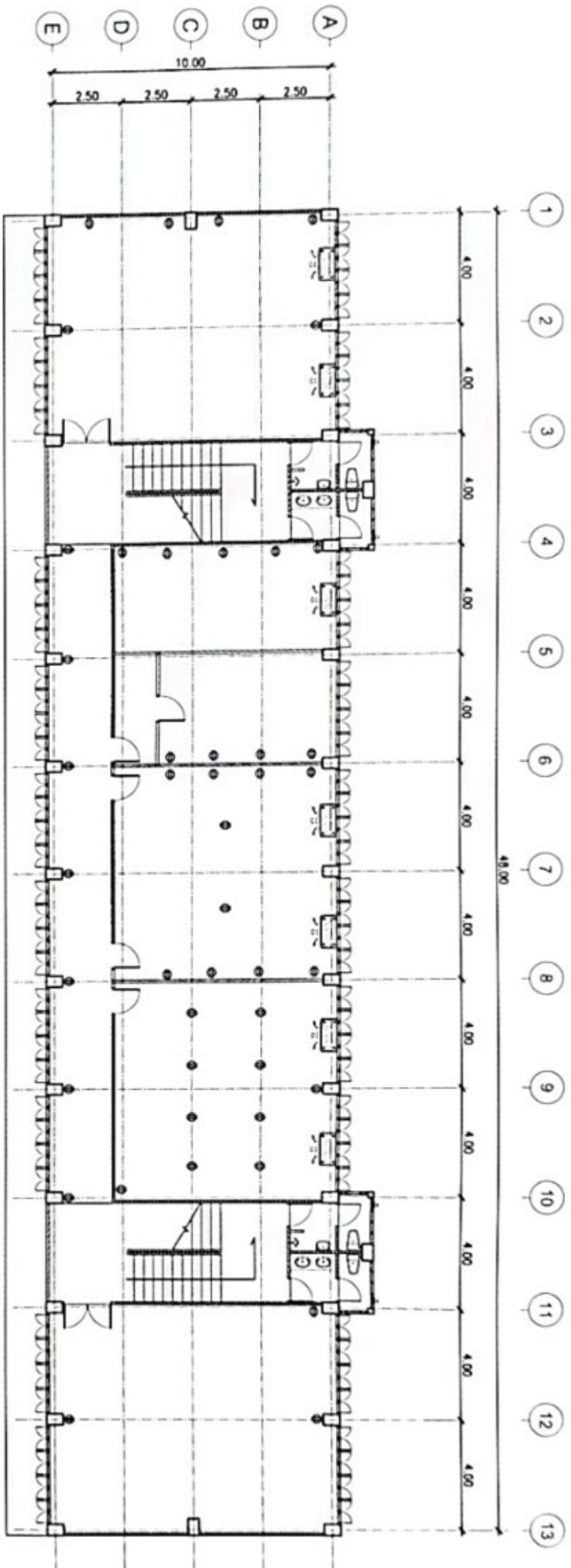

แปลนระบบไฟฟ้าชั้นที่ 2 (สองตึก)

ชื่อโครงการ	โครงการพัฒนาระบบสาธารณูปโภค	ชื่ออาคาร/สถานที่	อาคารพาณิชย์	วัตถุประสงค์/ลักษณะงาน	อาคารพาณิชย์	ชื่อผู้รับงาน	 บริษัทรับเหมา (ผู้รับงาน) (ผู้อำนวยการบริษัทรับเหมา)	ชื่อผู้ควบคุมงาน	 บริษัทรับเหมา (ผู้ควบคุมงาน)
ชื่อช่าง	ช่างเทคนิค/ช่างไฟฟ้า	ช่างเขียน	ช่างเขียน	ช่างเขียน	ช่างเขียน	ชื่อช่างเขียน		ชื่อช่างเขียน	
ชื่อช่าง	ช่างเทคนิค/ช่างไฟฟ้า	ช่างเขียน	ช่างเขียน	ช่างเขียน	ช่างเขียน	ชื่อช่างเขียน	ชื่อช่างเขียน		
ชื่อช่าง	ช่างเทคนิค/ช่างไฟฟ้า	ช่างเขียน	ช่างเขียน	ช่างเขียน	ช่างเขียน	ชื่อช่างเขียน	ชื่อช่างเขียน		

ชื่อช่างเขียน: A.3

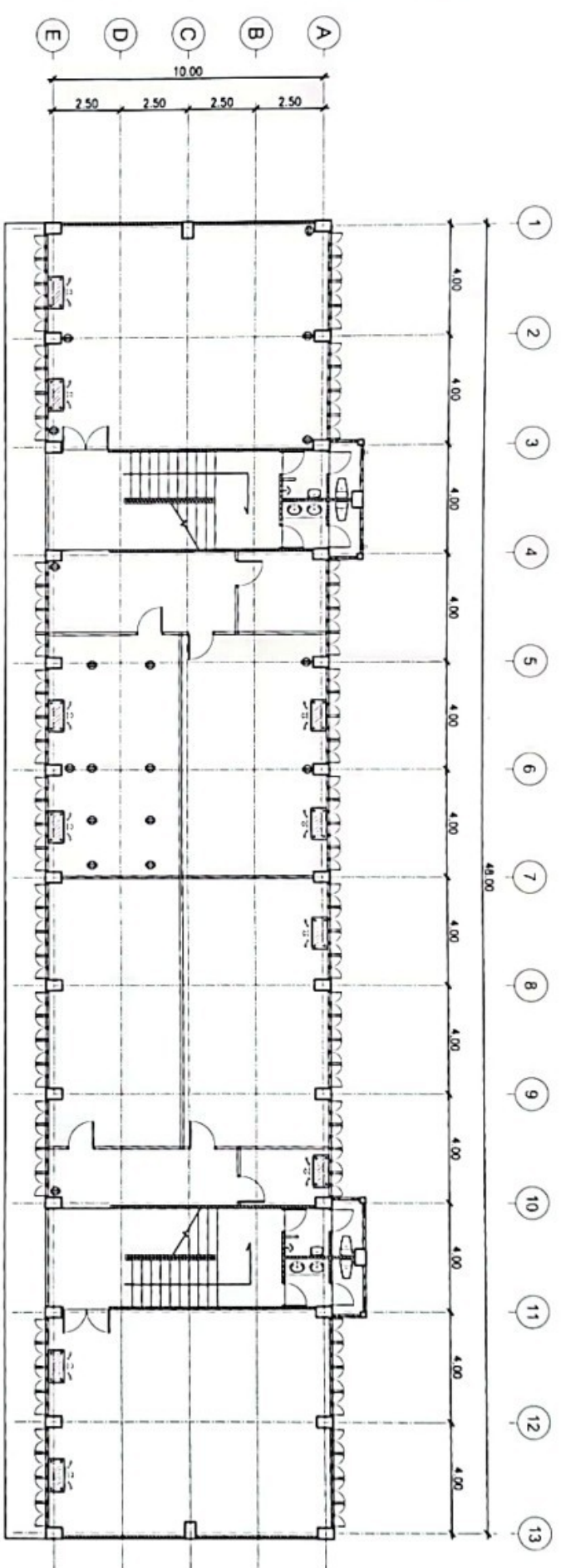

แบบประเมินความพร้อมที่ 3 (สองเดิม)

๑. ชื่องาน	โครงการพัฒนาระบบคอมพิวเตอร์	๒. หน่วยงาน/องค์กร	สำนักงาน กสทช.	๓. ประเภท/ลักษณะงาน	งานระบบคอมพิวเตอร์	๔. ผู้ดำเนินการ	๕. วัตถุประสงค์ (สำหรับกรอกวัตถุประสงค์โครงการ)	๖. งบประมาณ	๗.๖๖๖,๖๖๖.๖๖๖ บาท
๑.๑. ชื่อผู้ว่าจ้าง	บริษัท ช.การพาณิชย์ จำกัด	๓.๑. ชื่อ/ตำแหน่ง	นางสาว ชลิตา นามาน	๓.๒. ชื่อ/ตำแหน่ง	นางสาว ชลิตา นามาน	๘. หน่วยงาน/องค์กร (สำหรับกรอกชื่อหน่วยงานผู้ว่าจ้าง)		๖.๑. งบประมาณ	๖.๖๖๖,๖๖๖.๖๖๖ บาท
๑.๒. ชื่อ/ตำแหน่ง	นางสาว ชลิตา นามาน	๓.๓. ชื่อ/ตำแหน่ง	นางสาว ชลิตา นามาน	๓.๔. ชื่อ/ตำแหน่ง	นางสาว ชลิตา นามาน		๙. วัตถุประสงค์ (สำหรับกรอกวัตถุประสงค์โครงการ)	๖.๒. งบประมาณ	๖.๖๖๖,๖๖๖.๖๖๖ บาท
								๙.๑. วัตถุประสงค์	๙.๑.๑. วัตถุประสงค์
								๙.๒. วัตถุประสงค์	๙.๒.๑. วัตถุประสงค์
								๙.๓. วัตถุประสงค์	๙.๓.๑. วัตถุประสงค์

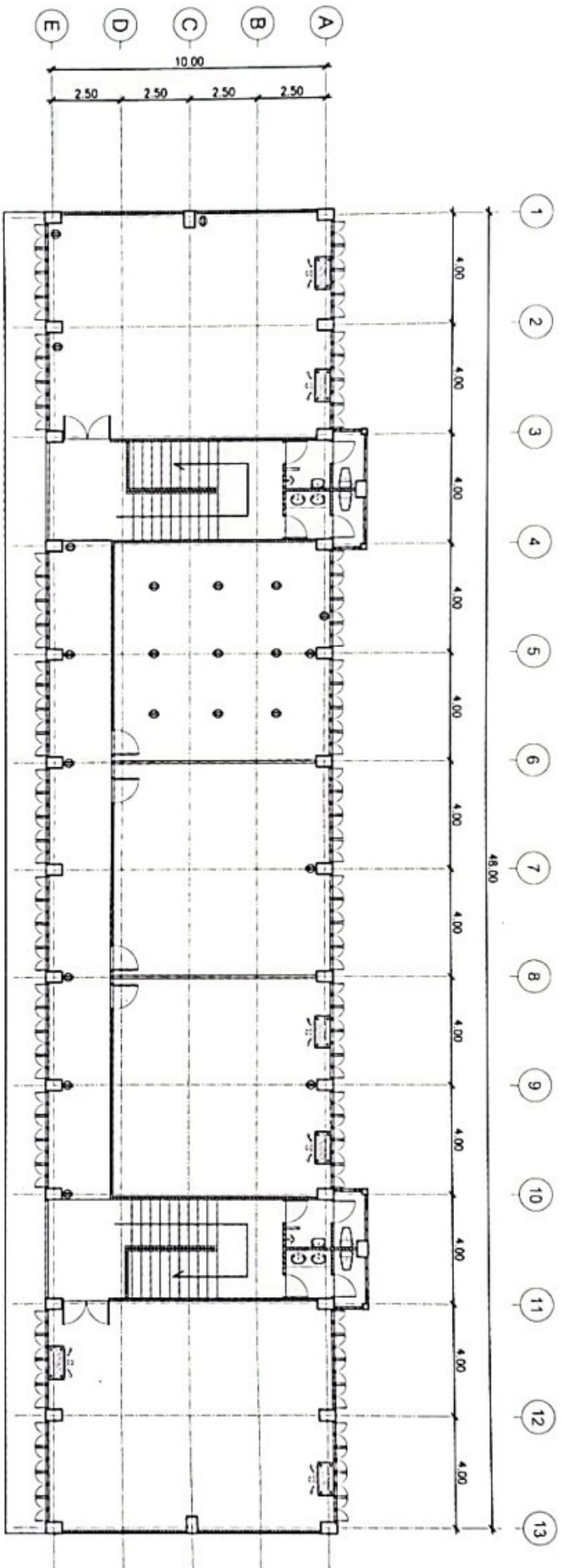

แปลนระบบไฟฟ้าชั้นที่ 4 (สองตึก)

๑. วิศวกร	นายวิชาญ บุญชูธรรม วิศวกรโยธา	๒. วิศวกรควบคุม	นายวิชาญ บุญชูธรรม วิศวกรโยธา	๓. วิศวกร	นายวิชาญ บุญชูธรรม วิศวกรโยธา
๔. วิศวกร	นายวิชาญ บุญชูธรรม วิศวกรโยธา	๕. วิศวกรควบคุม	นายวิชาญ บุญชูธรรม วิศวกรโยธา	๖. วิศวกร	นายวิชาญ บุญชูธรรม วิศวกรโยธา
๗. วิศวกร	นายวิชาญ บุญชูธรรม วิศวกรโยธา	๘. วิศวกรควบคุม	นายวิชาญ บุญชูธรรม วิศวกรโยธา	๙. วิศวกร	นายวิชาญ บุญชูธรรม วิศวกรโยธา
๑๐. วิศวกร	นายวิชาญ บุญชูธรรม วิศวกรโยธา	๑๑. วิศวกรควบคุม	นายวิชาญ บุญชูธรรม วิศวกรโยธา	๑๒. วิศวกร	นายวิชาญ บุญชูธรรม วิศวกรโยธา
๑๓. วิศวกร	นายวิชาญ บุญชูธรรม วิศวกรโยธา	๑๔. วิศวกรควบคุม	นายวิชาญ บุญชูธรรม วิศวกรโยธา	๑๕. วิศวกร	นายวิชาญ บุญชูธรรม วิศวกรโยธา

นายวิชาญ บุญชูธรรม
 (ผู้อำนวยการบริษัทโยธาวิศวกรรม)

๑. วิศวกร
 นายวิชาญ บุญชูธรรม
 ๒. วิศวกรควบคุม
 นายวิชาญ บุญชูธรรม
 ๓. วิศวกร
 นายวิชาญ บุญชูธรรม

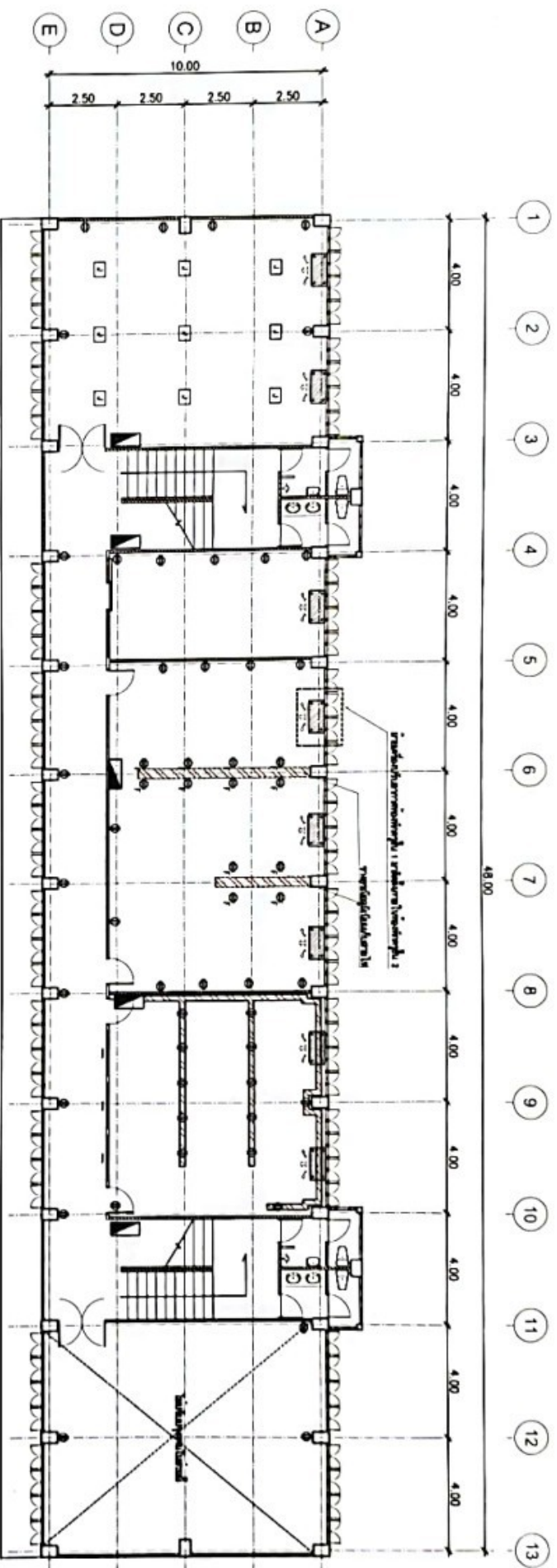

ПЛАН ЭТАЖА № 2 (2021 Г.)

а. Назначение	Инженерно-техническое обслуживание	а. Назначение	подсобные	а. Назначение	подсобные	а. Назначение	подсобные	а. Назначение	подсобные	а. Назначение	подсобные	а. Назначение	подсобные	а. Назначение	подсобные	а. Назначение	подсобные	а. Назначение	подсобные
б. Этаж	2	б. Этаж	2	б. Этаж	2	б. Этаж	2	б. Этаж	2	б. Этаж	2	б. Этаж	2	б. Этаж	2	б. Этаж	2	б. Этаж	2
в. Площадь	10.00	в. Площадь	10.00	в. Площадь	10.00	в. Площадь	10.00	в. Площадь	10.00	в. Площадь	10.00	в. Площадь	10.00	в. Площадь	10.00	в. Площадь	10.00	в. Площадь	10.00
г. Кол-во помещений	10	г. Кол-во помещений	10	г. Кол-во помещений	10	г. Кол-во помещений	10	г. Кол-во помещений	10	г. Кол-во помещений	10	г. Кол-во помещений	10	г. Кол-во помещений	10	г. Кол-во помещений	10	г. Кол-во помещений	10
д. Примечания		д. Примечания		д. Примечания		д. Примечания		д. Примечания		д. Примечания		д. Примечания		д. Примечания		д. Примечания		д. Примечания	

Инженерно-техническое обслуживание
 (подсобные помещения)

А. 3

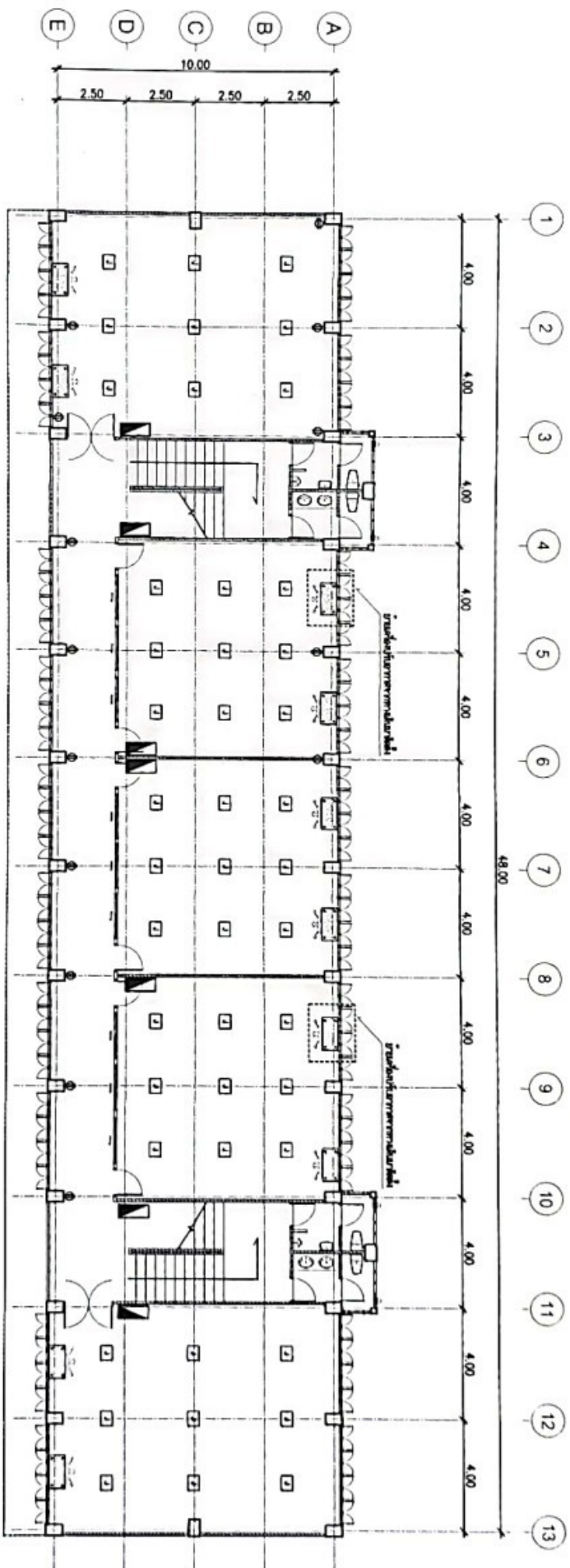

แบบระดมไฟฟ้าชั้นที่ 3 (ตึกใหม่)

□ วิศวกร □ อนุมัติ □ วิศวกร □ วิศวกร	วิศวกรรับใช้ประจำอาคาร วิศวกรควบคุมอาคาร วิศวกรควบคุมอาคาร วิศวกรควบคุมอาคาร วิศวกรควบคุมอาคาร	วิศวกรควบคุมอาคาร วิศวกรควบคุมอาคาร วิศวกรควบคุมอาคาร วิศวกรควบคุมอาคาร วิศวกรควบคุมอาคาร	วิศวกรควบคุมอาคาร วิศวกรควบคุมอาคาร วิศวกรควบคุมอาคาร วิศวกรควบคุมอาคาร วิศวกรควบคุมอาคาร	วิศวกรควบคุมอาคาร วิศวกรควบคุมอาคาร วิศวกรควบคุมอาคาร วิศวกรควบคุมอาคาร วิศวกรควบคุมอาคาร	วิศวกรควบคุมอาคาร วิศวกรควบคุมอาคาร วิศวกรควบคุมอาคาร วิศวกรควบคุมอาคาร วิศวกรควบคุมอาคาร	วิศวกรควบคุมอาคาร วิศวกรควบคุมอาคาร วิศวกรควบคุมอาคาร วิศวกรควบคุมอาคาร วิศวกรควบคุมอาคาร
---	--	---	---	---	---	---

□ วิศวกร □ อนุมัติ □ วิศวกร □ วิศวกร	วิศวกรควบคุมอาคาร วิศวกรควบคุมอาคาร วิศวกรควบคุมอาคาร วิศวกรควบคุมอาคาร วิศวกรควบคุมอาคาร
---	---

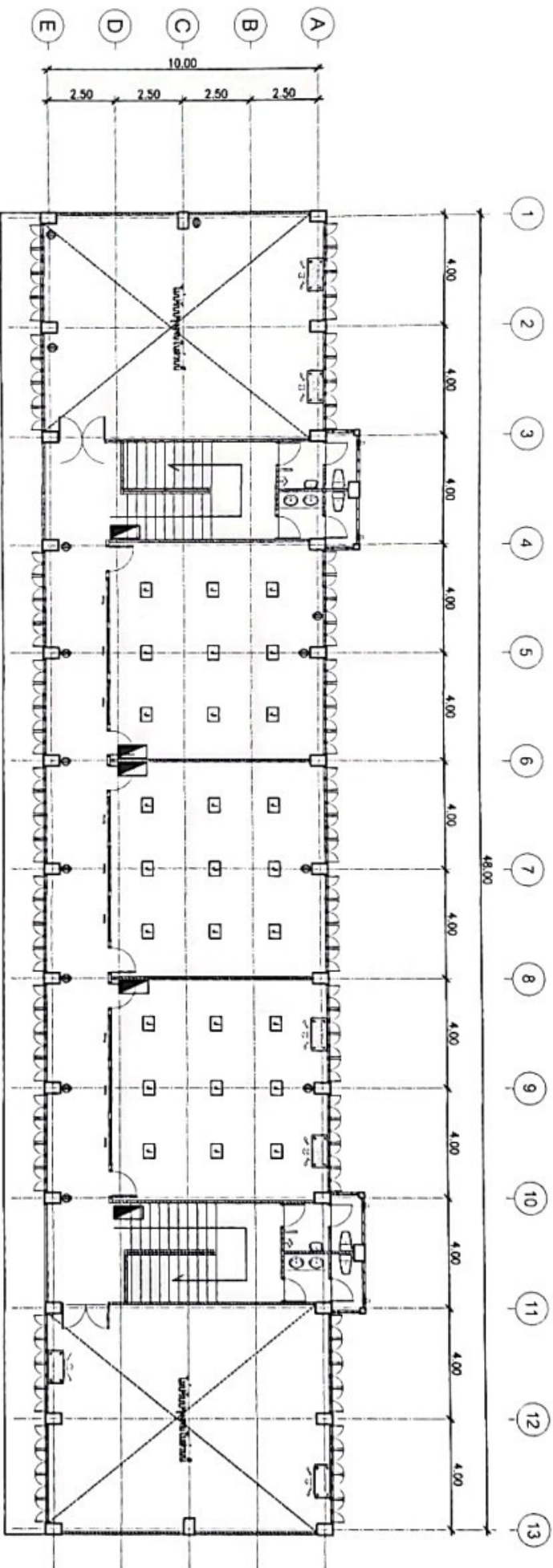

ພື້ນທີ່ພັດທະນາທີ 4 (ປະຕິບັດ)

ມາດຕະການ ມາດຕະການ ມາດຕະການ	ມາດຕະການ ມາດຕະການ ມາດຕະການ	ມາດຕະການ ມາດຕະການ ມາດຕະການ	ມາດຕະການ ມາດຕະການ ມາດຕະການ	ມາດຕະການ ມາດຕະການ ມາດຕະການ
ມາດຕະການ ມາດຕະການ		ມາດຕະການ ມາດຕະການ	ມາດຕະການ ມາດຕະການ	ມາດຕະການ ມາດຕະການ
ມາດຕະການ ມາດຕະການ		ມາດຕະການ ມາດຕະການ	ມາດຕະການ ມາດຕະການ	ມາດຕະການ ມາດຕະການ
ມາດຕະການ ມາດຕະການ		ມາດຕະການ ມາດຕະການ	ມາດຕະການ ມາດຕະການ	ມາດຕະການ ມາດຕະການ

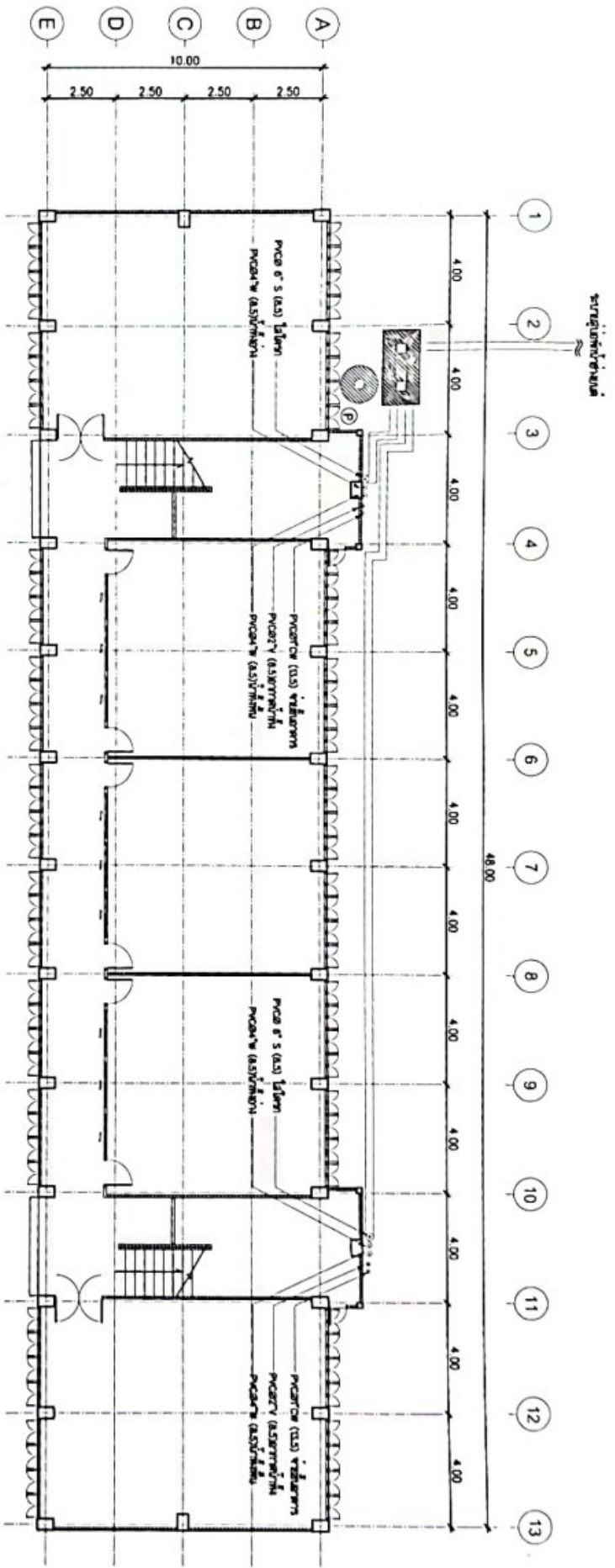

ANALIZA PLANU

<p>1. Nazwa: <input type="text"/></p> <p>2. Rodzaj: <input type="text"/></p> <p>3. Lokalizacja: <input type="text"/></p>	<p>4. Cel projektu: <input type="text"/></p> <p>5. Inwestor: <input type="text"/></p> <p>6. Data: <input type="text"/></p>	<p>7. Projektant: <input type="text"/></p> <p>8. Wykonawca: <input type="text"/></p> <p>9. Skala: <input type="text"/></p>	<p>10. Uwagi: <input type="text"/></p>
--	--	--	--

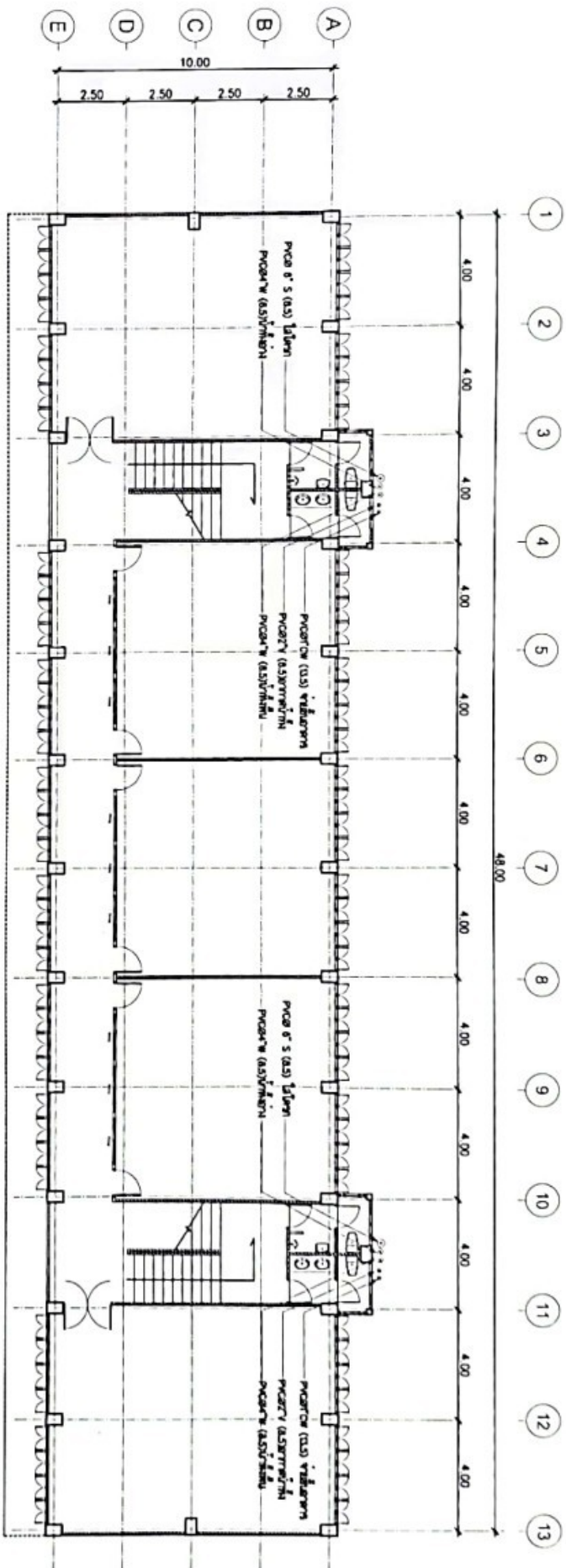

ແປດມະລຸດົງປາລະສິນທຸ 3

ມ ສາຍ ມ ສາຍ ມ ກວດ ມ ກວດ	ມ ສາຍ ມ ສາຍ ມ ກວດ ມ ກວດ	ມ ສາຍ ມ ສາຍ ມ ກວດ ມ ກວດ	ມ ສາຍ ມ ສາຍ ມ ກວດ ມ ກວດ
ມ ສາຍ ມ ສາຍ ມ ກວດ ມ ກວດ		ມ ສາຍ ມ ສາຍ ມ ກວດ ມ ກວດ	

ທ່ານ ທ່ານ
 (ຜູ້ກວດກາ)

ມ ສາຍ ມ ສາຍ ມ ກວດ ມ ກວດ	ມ ສາຍ ມ ສາຍ ມ ກວດ ມ ກວດ
----------------------------------	----------------------------------

